

2021~2022

事業計画書

(令和3年4月1日~令和4年3月31日)

(競技本部向け抜粋版)



[2021/3/6(土) 準指導員検定会より 会場: 裾野市・スノーパーク イエティ]

※名簿に記載されている住所、電話番号、
メールアドレス等は消去してあります。

静岡県スキー連盟

Ski Association of Shizuoka

<https://www.sashizuoka.org/>

アイゼル 
Hakuba GORYU

WINTER & MOUNTAIN SPORTS PARK

Hakuba 47



コネクティッドサービス「SUBARU STARLINK」

LEGACY OUTBACK



X-MODE(ヒルディセントコントロール付)
(全グレード標準装備)



撥水性ポリウレタンシート
[ダークグレー(エナジーグリーンステッチ)]
(X-BREAK専用)



静岡スバル自動車

本社/静岡市清水区長崎南町5番1号 TEL.054-345-2131



新車

三島	055-973-1700	富士宮	0544-23-3500	藤枝	054-647-2111	浜松和田	053-461-4141
沼津	055-962-4540	清水	054-345-2133	掛川	0537-22-2266	浜松有玉	053-431-2211
富士	0545-51-2130	静岡	054-253-6165	磐田	0538-37-3461	浜松入野	053-415-2211

中古車

CS 三島	055-973-1700	CS 清水	054-345-2135	CS 浜松	053-431-2131
-------	--------------	-------	--------------	-------	--------------

富士山二合目のスキー場



滑る楽しさをリアルでシェアしよう!

日本一
早い!!

\\しかも/
東名高速御殿場ICから
30分!!

●お問い合わせ

スノーパーク イエティ(Yeti)

TEL.055-998-0636

イエティの最新情報はここでチェック www.yeti-resort.com



アクセスらくらく! 直行バス運行

首都圏・静岡県内から発着

目 次

[総務関連]

代議員会次第・事務局	1
出向役員名簿・県連組織図	2
役員名簿	3
加盟団体名簿	5
S A Jコード番号表	7
登録等各種手続き（S A J登録、バッジテスト、分担金ほか）	8
各種振込・送金案内についてのお願い	10
振込先一覧（スキー連盟、競技本部、教育本部）・総務各担当者	10
送金案内書（分担金・その他用）	11
送金案内書（会員登録・バッジテスト用）	12

[2021～2022 事業計画]

競技本部事業計画（事業一覧、役員、要項、ポイントリスト、強化指定選手）	13
教育本部事業計画（事業一覧、役員、要項、強化指定選手）	45
歳入・歳出予算	70

[その他]

有資格者名簿（21-22 データ）	74
-------------------	----

第2回代議員会 次第

- 1 日 時 2021年11月7日(日) 13時 開会

- 2 場 所 静岡市東部生涯学習センター 3階ホール
静岡市葵区千代田7丁目8-15 TEL 054-263-0338

- 3 議 事
 - (1) 開会
 - (2) 会長挨拶
 - (3) 議長選出
 - (4) 定足数、出席者数報告
 - (5) 議事録署名人選出
 - (6) 報告事項
 - ア SAJ、ブロック、県及び県体協関連
 - イ 県連関係
 - ウ その他

 - (7) 審議事項
 - ア 2021～2022 事業計画
 - ①競技本部事業計画(案)
 - ②教育本部事業計画(案)
 - ③予 算(案)
 - イ その他
 - ①役員改選について
 - ②加盟団体について

 - (8) 閉会

静岡県スキー連盟事務局 (理事長宅)

出 向 役 員

団 体 名	役 職 名	役 員 氏 名	
公益財団法人 全日本スキー連盟	評 議 員	飯田 明弘	
	教育本部専門委員	鈴木 章功	
	ポイント委員	笠井 順司	
全日本スキー連盟 東海北陸ブロック	専 門 委 員	監 事	望月 秀美
		評 議 員	望月 秀美 中南 正克
		アルペン委員会委員	工藤 健人
		クロスカントリー委員会委員	半 田 誠
		教育部委員会委員	鈴木 章功
		スノーボード委員会委員	鈴木 孝尚
		フリースタイル委員会委員	菊 池 理
		ユース委員会委員	伊東 啓成
		ジュニア部委員会委員	金子 直由
		安全対策部委員会委員	山田 俊明
	公認スキー学校部委員会委員	葛城 早視	
	スキー技術員	伊藤 智広	渡邊 圭介
		遠藤 亮	岩崎 竜一
		二宮 佳亮	刑部 宗
		岩田 孝人	石田 貴子
スノーボード技術員		鈴木 孝尚	
公益財団法人 静岡県スポーツ協会	評 議 員	栗山 寿	
	競技団体連絡協議会委員	大塚 庄一	
	競技スポーツ委員	中南 正克	

[静岡県スキー連盟組織図]

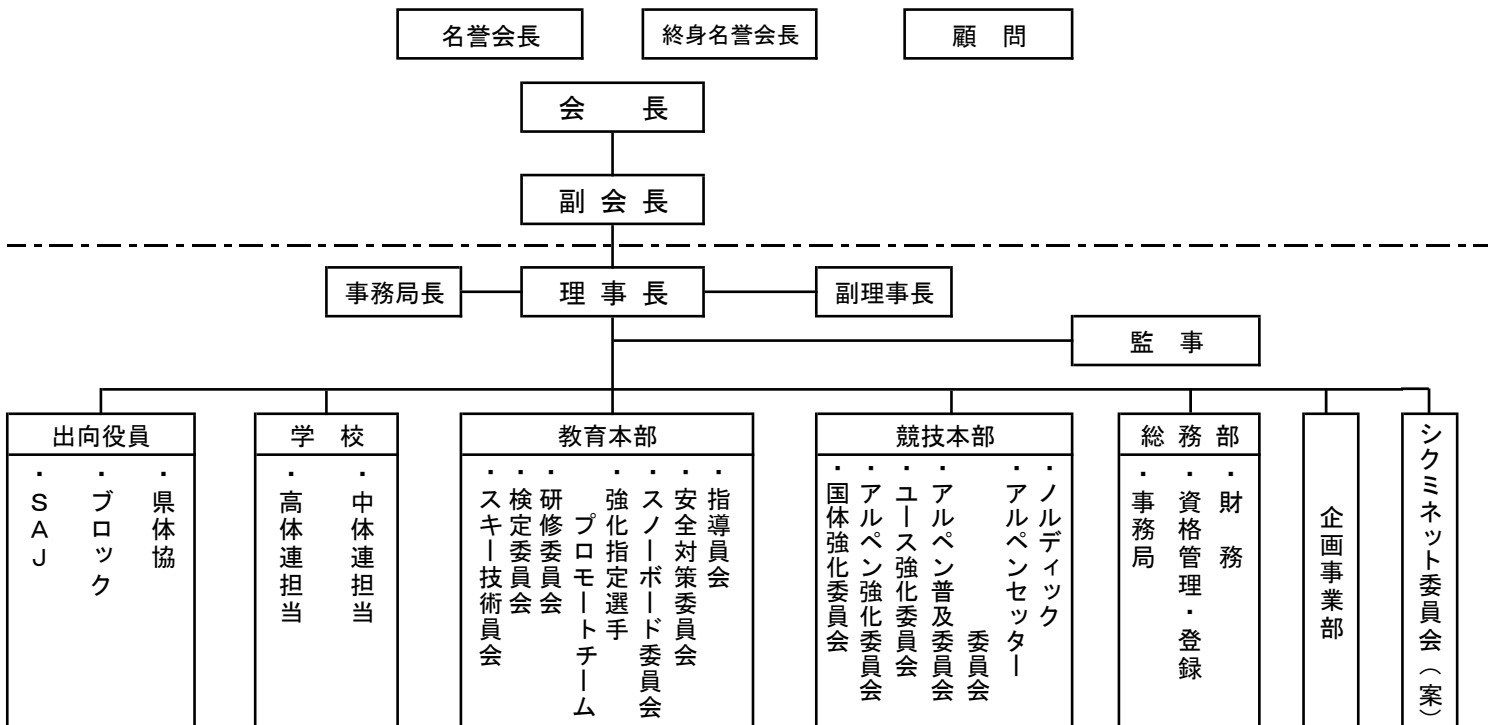

静岡県スキ一連盟 役員名簿

2021-2022

1 常任理事

役職	氏名	〒	住所	電話番号	FAX	備考
会長	宮崎 仁					
副会長	岩野 義郎					
〃	影山 照高					
〃	中南 正克					
理事長	望月 秀美					
副理事長	吉岡 宣雄					
〃	飯田 明弘					
財務委員長	栗山 寿					
企画事業部長	多々良 哲也					
企画事業副部長	山田 谷一					
総務部長	大塚 庄一					
総務副部長	望月 崇史					
競技本部長	工藤 健人					
競技副部長	土屋 健行					
〃	笠井 弘之					
教本部長	杉山 公一					
教本副部長	坂田 孝成					
〃	鈴木 章功					
〃	油井 克仁					

2 理事

役職	氏名	〒	住所	電話番号	FAX	備考
総務部	河西 良彦					
〃	松下 正美					
〃	梅田 和義					
〃	宮川 裕美子					

役職	氏名	〒	住所	電話番号	FAX	備考
競技本部	清 晃					
〃	半田 誠					
〃	笠井 順司					
〃	福田 卓史					
〃	伊東 啓成					
高体連 担当	大鉢 太郎					
中体連 担当	金子 直由					
教育本部	木原 明慶					
〃	山田 俊明					
〃	鈴木 孝尚					
〃	湯山 浩志					
〃	石川 康治					
〃	水野 展子					
〃	渡邊 健					

3 監事

役職	氏名	〒	住所	電話番号	FAX	備考
監事	高村 寿彦					
〃	中川 淳					

4 特別役員

役職	氏名	〒	住所	電話番号	FAX	備考
終身名誉会長	白鳥 浩二					
名誉会長	和田 三郎					

5 顧問

役職	氏名					
顧問	鈴木 和義	高木 文男	飯塚 久義	大鉢 義典	仲原敬一郎	
〃	山田 広幸	清水 完二	中瀬 満洲	大友 二郎	宮本 博史	

6 ドクターパトロール

役職	氏名	〒	住所	電話番号	FAX	備考
ドクターパトロール	川田 和昭		静岡赤十字病院内科・検診部			
ドクターパトロール	永井 博章		浜松市北区三幸町1-6 楽天堂整形外科北病院			

静岡県スキー連盟 加盟団体名簿

2021-2022(2021/10/3現在)

No.	団体名	会長 氏名 事務局 "	〒	住 所	電話番号
1	静岡市スキー協会				
2	スキー御殿場				
3	沼津スキー協会				
4	清水スキークラブ				
5	富士宮スキー協会				
6	富士市スキー協会				
7	エンドレス スキークラブ				
8	ヤマハ発動機SC				
9	本田技研工業(株) 浜友会スキー部				
10	トヨタ自動車 東日本スキー部				
11	スズキ(株) スキー部				
12	富士通沼津 スキー部				
13	スノーブラザーズ スキーチーム				
14	ウイング スキークラブ				
15	浜松ジョイフル スキークラブ				

No.	団体名	会長 氏名 事務局 //	〒	住 所	電話番号
16	磐田スキークラブ				
17	ローカス スキークラブ				
18	シーガル スキークラブ				
19	スキーチーム チャレンジ				
20	フジヤマリゾート・イ エティスキークラブ				
21	パウダー8 スキークラブ				
22	三菱電機静岡 スキー部				
23	沼津高専スキー部				
24	蒲原スポーツマン クラブ				
25	ホワイト スキークラブ				
26	静岡スキー 技術研究会				
27	アワゾン スノークラブ				
28	MB&T トリニティー				
29	かめのこかい スキークラブ				
30	御殿場 スキークラブ				
31	順雪会 スキークラブ				

SAJ登録コード番号表

加盟団体コード		022		静岡県スキー連盟	
No.	地 域		PP SAJコード	所 属 団 体 名	
	コード	名称			
1	000	空白	※下表	静岡市スキー協会	
2	000	空白	002	スキー御殿場	
3	000	空白	003	沼津スキー協会	
4	000	空白	004	清水スキークラブ	
5	000	空白	006	富士宮スキー協会	
6	000	空白	007	富士市スキー協会	
7	000	空白	008	エンドレススキークラブ	
8	000	空白	012	ヤマハ発動機SC	
9	000	空白	014	本田技研浜友会スキー部	
10	000	空白	015	トヨタ自動車東日本スキー部	
11	000	空白	016	スズキ(株)スキー部	
12	000	空白	017	富士通沼津スキー部	
13	000	空白	020	スノーブラザーズスキーチーム	
14	000	空白	022	ウイングスキークラブ	
15	000	空白	023	浜松ジョイフルスキークラブ	
16	000	空白	024	磐田スキークラブ	
17	000	空白	025	ローカススキークラブ	
18	000	空白	026	シーガルスキークラブ	
19	000	空白	027	スキーチームチャレンジ	
20	000	空白	028	フジヤマリゾート・イエティスキークラブ	
21	000	空白	032	パウダー8スキークラブ	
22	000	空白	034	三菱電機静岡スキー部	
23	000	空白	035	沼津高専スキー部	
24	000	空白	036	蒲原スポーツマンクラブ	
25	000	空白	041	ホワイトスキークラブ	
26	000	空白	043	静岡スキー技術研究会	
27	000	空白	056	アワゾンスノークラブ	
28	000	空白	063	MB&T トリニティー	
29	000	空白	064	かめのこかいスキークラブ	
30	000	空白	065	御殿場スキークラブ	
31	000	空白	066	順雪会スキークラブ	

※静岡市スキー協会

1	000	空白	044	静岡市スキー協会(スノークラウド)	
1	000	空白	046	静岡市スキー協会(静岡スラロームスキークラブ)	
1	000	空白	047	静岡市スキー協会(スワンスキークラブ)	
1	000	空白	048	静岡市スキー協会(静岡市役所スキークラブ)	
1	000	空白	049	静岡市スキー協会(静岡県スキークラブ)	
1	000	空白	050	静岡市スキー協会(静岡ダックス)	
1	000	空白	052	静岡市スキー協会(ろうきんスキークラブ)	
1	000	空白	053	静岡市スキー協会(スキークラブトウス)	
1	000	空白	054	静岡市スキー協会(イエティスキークラブ)	
1	000	空白	055	静岡市スキー協会(ラネージュ)	
1	000	空白	057	静岡市スキー協会(シュプール)	
1	000	空白	059	静岡市スキー協会(ファミリースキークラブ)	

登録等各種手続き、登録料、バッジテスト、分担金

1 加盟団体の手続き

区分	手 続 き 概 要		送金方法	県連々切
加盟更新 (新規)	加盟団体 → 県 連	加盟更新申請、分担金納入 (新規加盟は、代議員会議決必要)	振込	6月30日 新規は随時
S.A.J. 会員登録 公認資格 年次登録	①県 連 → 加盟団体	会員登録申請書類 他	振込	8月中旬頃までに 別途通知
	②加盟団体 → 県連	会員登録表・登録料他		
	③県 連 → 加盟団体	会員証		
	④加盟団体 → 会員・資格者	会員証		
功勞指導員 申 請	①加盟団体 → 県 連	加盟団体の推薦書、申請書提出 (加盟団体長の承認を得ること)	シクミ ネット 経由	全日本に直接
行事認定 申 請	①加盟団体 → 県 連 ※ 必ず事前に申請のこと。	行事認定申請書2部提出 (認定料5,000円納付)	振込	11月30日
	②県 連 → 加盟団体	行事認定書・報告関係書類送付		
バッジテスト 関 係	①加盟団体 → 県 連	バッジ購入申込(前払)、	振込	実施前
	②県 連 → 加盟団体	バッジ、合格証送付		
	③加盟団体 → 合格者	バッジ、合格証交付	振込	検定時 実施後10日 以内
	④加盟団体 → 県 連	認定行事報告、検定料 (未登録の1級合格者は暫定SAJ登録)		
参加料 検定料等	①加盟団体 → 県 連	参加申込書+現金(書留) 大会、合宿、研修会、講習会等	競技・教育本部各事業申し込み 方法等に従い直接各担当部に申 し込む。	

2 有資格者等(SAJ及び県連)年次登録料計算例

単位:円

S A J 会員登録	SAJ競技関係資格				SAJ教育関係資格			スポーツ 指導員 のみ	スキー 共済 指導員 1,000 or 3,800 パトロール 1,000	県連登録料			合計
	運営指 導員	審判員	A・B級 セッター	旗門審 判員	指導員	検定員	パト ロール			認定指 導員	有資格 者	中高生 除く 一 般	
一般 3,000													
高校生 1,000	1,000	1,000	1,000	無料	1,000	1,000	1,000	1,000		3,500	2,500	500	
○					○						○		6,500
○					○	○					○		7,500
○					○	○	○				○		8,500
○							○				○		6,500
○								○			○		6,500
○	○			○							○		6,500
○		○									○		6,500
○			○								○		6,500
○	○				○						○		7,500
○			○		○						○		7,500
○		○									○		6,500
○	○		○								○		7,500
○										○			6,500
○												○	3,500
○	※高校生												1,000

3 バッジテスト受検料・公認料一覧

級別テスト						ジュニアテスト						摘要
区分	1級	2級	3級	4級	5級	1級	2級	3級	4級	5級	6級	
検定料	1,500	1,000	800	600	500	800	700	600	500	400	300	申込時徴収
団体還元金	300	200	160	120	100	160	140	120	100	80	60	主管団体収入
差引県連へ	1,200	800	640	480	400	640	560	480	300	320	240	県連送金
公認料	3,000	2,200	1,800	1,300	1,100	1,500	1,300	1,200	1,100	1,000	900	合格者→団体

注1) バッジは、テスト実施前に県連から購入して、所要個数の在庫管理をしてください。

注2) バッジ(公認料)は、事前に県連から購入し、検定時に合格者から同額徴収してください。

注3) バッジテスト報告時、検定料を振込む際には購入支払済みのバッジ代金を重複して振込まないでください。

4 プライズテスト、スノーボードバッジテスト受検料・公認料一覧

プライズテスト			スノーボードバッジテスト				
区分	クラウン	テクニカル	1級	2級	3級	4級	5級
検定料	5,000	3,000	3,000	3,000	1,500	1,000	1,000
講習料	3,000	3,000	3,000	—	—	—	—
公認料	7,000	5,000	3,000	3,000	1,400	1,300	1,200
			SAJ暫定登録料	スキーと同額	—	—	—

5 分担金及び代議員数

加盟団体名	分担金(円)	代議員(人)
1 静岡市スキー協会	180,000	3
2 スキー御殿場	50,000	1
3 沼津スキー協会	100,000	2
4 清水スキークラブ	50,000	1
5 富士宮スキー協会	80,000	1
6 富士市スキー協会	80,000	1
7 エンドレス	50,000	1
8 ヤマハ発動機	50,000	1
9 本田技研	50,000	1
10 トヨタ自動車東日本	50,000	1
11 スズキ	50,000	1
12 富士通沼津	50,000	1
13 スノーブラザーズ	50,000	1
14 ウイング	50,000	1
15 浜松ジョイフル	50,000	1
16 磐田スキークラブ	50,000	1

加盟団体名	分担金(円)	代議員(人)
17 ローカス	50,000	1
18 シーガル	50,000	1
19 チャレンジ	50,000	1
20 フジヤマリゾート	50,000	1
21 パウダー8	50,000	1
22 三菱電機	50,000	1
23 沼津高専	25,000	1
24 蒲原スポーツマン	50,000	1
25 ホワイト	50,000	1
26 静岡技研	50,000	1
27 アワゾン	50,000	1
28 MB&Tトリニティー	50,000	1
29 かめのこかい	50,000	1
30 御殿場	50,000	1
31 順雪会	50,000	1

各種振込・送金案内についてのお願い

県連へ各種送金につきましては御協力いただき、ありがとうございます。
2016-17シーズンより総務関係の振込方法を以下の通りとしていますので、御協力をお願いいたします。

SAJ会員登録関係とバッジテスト受検料、バッジテスト購入代金につきましては専用口座に振込をお願いいたします。

登録関係とバッジ関係は、誤計算による返金や追加料金が多く、会計処理に支障を来しており、また、複数の担当者が別に通帳を管理しているため、入出金が多くなり送金案内が届かなかつたりすると、確認作業に時間が掛かり、煩雑になります。

総務関係の送金の際には、P11・P12の送金案内書をメール及びFAX、または郵送にて送っていただけますよう、御理解・御協力をお願いします(2016-17シーズンより)。

なお、競技・教育関連の参加料や受検料等は、先シーズン通り大会要項等の指示に従って参加申し込み、送金していただくよう、お願いします。

振込先一覧

※振込先の間違いが発生しています。下表を確認のうえ、振込をお願いします。

口座名義	金融機関	口座番号
静岡県スキー連盟 (分担金その他)	静岡銀行焼津支店	(普通)0664965
	郵便貯金口座	(記号)12320 (番号)52320231
	(普通銀行から郵貯に振込む場合の口座番号)	(店名)二三八 ニサンハチ (店番)238 (種目)普通預金 (口座番号)5232023
静岡県スキー連盟 (SAJ会員登録料・バッジテスト受検料・バッジ購入代)	静岡銀行焼津支店	(普通)0886092
吉岡 宣雄 (競技本部・競技大会参加料等)	郵便貯金	(記号)12370 (番号)18863931
	(普通銀行から郵貯に振込む場合の口座番号)	(店名)二三八 ニサンハチ (店番)238 (種目)普通預金 (口座番号)1886393
静岡県スキー連盟教育本部 (教育本部:各大会・検定会、研修会参加料、公認料等)	郵便貯金	(記号)12320 (番号)52344761
	(普通銀行から郵貯に振込む場合の口座番号)	(店名)二三八 ニサンハチ (店番)238 (種目)普通預金 (口座番号)5234476

※各部行事案内等で指定されているこの表にない口座への振込については、各自責任を持って指定口座への振込をお願いします。

総務関係事務担当者

内 容	担当者
・加盟団体に関すること ・広告に関すること	望月 理事長
・有資格者管理に関すること	望月 総務副部長、宮川 理事
・SAJ会員登録に関すること	望月 総務副部長、宮川 理事
・認定行事(級別バッジテスト・ジュニアテスト)に関すること ・バッジテスト用バッジの購入に関すること	河西 理事
・分担金その他県連口座への送金に関すること	大塚 総務部長
・井川パトロール業務に関すること	松下 理事、梅田 理事
・その他総務に関すること	大塚 総務部長
・企画・事業報告書・事業計画書に関すること	多々良 企画事業部長、山田 企画事業副部長

(メール添付又はFAX)

分担金その他用

年 月 日

送金案内書

静岡県スキー連盟会長 様

所属団体名

取扱者氏名

TEL

下記のとおり、振込で送金しましたので確認してください。

項目	単価 (円)	員数 資格数	金額 (円)	送金 方法	内訳 別紙	備考
県連分担金				振込		
合計			0			

・送金案内宛先(FAX) 県連事務局 054-385-5437

〃 (メール) 振込一般(栗山): h_kuri@ck.tnc.ne.jp

・振込先口座 静岡銀行焼津支店 普通 0664965 静岡県スキー連盟

郵便貯金口座 記号 12320 番号 52320231 静岡県スキー連盟

※普通銀行から郵便口座に振り込む場合

(店名)二三八(ニサンハチ) (店番)238 (種目)普通預金 (口座番号)5232023

※ 領収書が必要な場合は、宛先を書いた切手を貼った返信用封筒を同封してください。

※ 送金案内書は県連HPからダウンロードするか、メールにて上記へ請求して下さい。

2021～2022 競技本部事業計画（案）

番号	行事名	期日	会場	担当
XC-1	XC (コンバインド) 国体選考会	未定	未定	半田
強-2	アルペン強化 育成事業 1	10/30(土)	静岡県 イエティ	吉岡
強-3	アルペン強化 育成事業 2	11/6(土)	静岡県 イエティ	吉岡
強-4	アルペン強化 育成事業 3	11/13(土)	静岡県 イエティ	吉岡
強-5	選抜ジュニア合宿	11/20(土)～11/21(日)	長野県 志賀高原	工藤
強-6	合同合宿 (ジュニア・中高生・成年)	12/18(土)～12/19(日)	長野県 菅平高原	工藤
XC-7	2022国体選考会 兼 全日本選考会 兼 全国中学生スキー大会選考会 兼 東海北陸中学生大会選考会 XCクラシカル 中部日本スキー大会 ジュニアオリンピック選考会 XCクラシカル	1/9(日)	会場未定・三重県合同	半田
	2022国体選考会 兼 全日本選考会 兼 全国中学生スキー大会選考会 兼 東海北陸中学生大会選考会 XCフリー 中部日本スキー大会 ジュニアオリンピック選考会 XCフリー	1/10(月)	会場未定・三重県合同	半田
直-8	第77回国体県選考会 GSL	1/9(日)	岐阜県 ほおのき平・三重県合同	工藤
	2022静岡県選手権 兼 全日本選考会 兼 全国中学校スキー大会静岡県選手選考会 全国高校総体静岡県選手選考会 中部日本スキー大会	1/9(日) GSL 1/10(月) SL	岐阜県 ほおのき平・三重県合同	
強-9①	合同合宿(ジュニア・成年)	1/15(土)～1/16(日)	長野県 ブランシュ	吉岡
強-10	国体選手強化合宿(中・高・成年)	1/22(土)～1/23(日)	長野県 白馬村	工藤
派-11	常陸宮賜杯第72回中部日本スキー大会	1/28(金)～1/30(日)	九頭竜	工藤
派-12	第54回東海北陸中学生スキー大会	未定	未定	金子
派-13	第71回全国高校総体	2/7(月)～2/10(木)	岩手県安比高原	大鉢
派-14	第58回全国中学校スキー大会	2/1(火)～2/4(金)	長野県 野沢温泉スキー場	金子
強-15	国体強化合宿(出場選手)	2/16(水)～2/17(木)	秋田県 鹿角市 花輪スキー場	吉岡
派-16	第77回国民体育大会	2/17(木)～2/20(日)	秋田県 鹿角市 花輪スキー場	吉岡
派-17	JOCジュニアオリンピックカップ県代表選考レース	未定	東海北陸ブロック	伊東
直-18	(R04)県スポ・スキー競技会	2/27(日)	裾野市イエティスキー場	大塚
直-19	第40回静岡県ジュニアスキー大会	2/27(日)	裾野市イエティスキー場	吉岡
派強-20	2022 SAJ公認レース	SAJデータバンク参照		伊東
派強-21	2022 FIS公認レース	SAJデータバンク参照		工藤
派強-22	2022 東海北陸ブロックSAJ公認ユースレース	SAJデータバンク参照		伊東
直-23	静岡県ポイントレース2連戦(デサントGSL2レース)	3/19(土)	岐阜県 ほおのき平	吉岡
派強-24	2022 東海北陸ブロックユース合宿	未定	未定	工藤
強-25	ジュニアナイター水曜スキー教室(全10回)	12月22、29、1月5、12、19、26、2月2、9、16、23	静岡県 イエティ	吉岡
派-26	第34回全国高校選抜大会	未定	未定	大鉢
派-27	ジュニアオリンピックカップ	未定	未定	伊東
XC-28	XC東海北陸ブロック合宿1	2021/07/23～25	静岡県 朝霧、富士山	半田
XC-29	第1次強化合宿	年末・年始	長野県 野沢温泉スキー場	半田
XC-30	XC東海北陸ブロック合宿2	5月～6月	富山県 立山 天狗平	半田
XC-31	第2次強化合宿	未定	未定	半田
XC-32	伊勢ローラースキー大会	7/11(日)	三重県 伊勢市	半田
XC-33	猿倉ローラースキー大会	10/17(日)	富山県 富山市 猿倉	半田

2021～2022 競技力向上対策事業計画（案）

番号	行事名	期日	会場	担当
国-1	国体強化合宿 ジュニア	4月～5月	新潟県妙高、赤倉	工藤
国-2	国体強化合宿 ジュニア	5月	長野県野沢	笠井
国-3	研修会1(マテリアル講習会)	7月予定	静岡県内	土屋
国-4	研修会2(テクニカルトレーニング)	6月～10月予定	静岡県内 山梨県フジテン	工藤
国-5	研修会3 (フィジカルトレーニング)	6月～10月予定	静岡県内	土屋
国-6	研修会4(PIS LAB講習)	6月～10月予定	岐阜県 ウイングヒルズ	土屋
国-7	静岡型ジュニアシステム事業 1	10/30(土)	静岡県 イエティ	吉岡
国-8	静岡型ジュニアシステム事業 2	11/6(土)	静岡県 イエティ	吉岡
国-9	静岡型ジュニアシステム事業 3	11/13(土)	静岡県 イエティ	吉岡
国-10	静岡型ジュニアシステム事業 4	11/20(土)～11/21(日)	長野県 志賀高原	工藤
国-11	国体強化合宿 ジュニア	12/18(土)～12/19(日)	長野県 菅平高原	工藤
国-12	国体強化合宿 ジュニア		長野県野沢	半田
国-13	国体強化合宿 ジュニア	1/22(土)～1/23(日)	長野県 白馬村	工藤
国-14	静岡型ジュニアシステム事業5	1/30(日)～1/31(月)	長野県 野沢温泉スキー場	金子
国-15	国体強化合宿 ジュニア	2/14(月)～2/15(火)	秋田県 鹿角市 花輪スキー場	吉岡
国-16	国体強化合宿 ジュニア	3月	新潟県妙高、赤倉	工藤

2021-2022 競技本部役員名簿

役名	職名	氏名	〒	住所	自宅TEL	勤務先TEL
競技本部長	常任理事	工藤 健人				
副本部長	常任理事	土屋 健行				
副本部長	常任理事	笠井 弘之				
副会長	常任理事	中南 正克				
副理事長	常任理事	吉岡 宣雄				
名誉会長		和田 三郎				
	理事	清 晃				
	理事	福田 卓史				
	理事	笠井 順司				
	理事	伊東 啓成				
XC	理事	半田 誠				
中体連担当	理事	金子 直由				
高体連担当	理事	大鉢 太郎				

国体強化委員会

役名	職名	氏名
委員長	常任理事	工藤 健人
副委員長	理事	伊東 啓成
委員	理事	大鉢 太郎

アルペン強化委員会

役名	職名	氏名
委員長	常任理事	工藤 健人
副委員長	理事	大鉢 太郎

ユース強化委員会

役名	職名	氏名
委員長	理事	伊東 啓成
副委員長	理事	金子 直由

アルペン普及委員会

役名	職名	氏名
委員長	理事	清 晃
副委員長	理事	笠井 弘之
委員	理事	福田 卓史

アルペンアシスタントコーチ

役名	職名	氏名
アシスタントコーチ	選手兼任	江島 毅
アシスタントコーチ	選手兼任	友井 孝浩
アシスタントコーチ	選手兼任	小林 恵理
アシスタントコーチ	選手兼任	池田 英人
アシスタントコーチ	選手兼任	富岡 恭冴
アシスタントコーチ	選手兼任	山中 紗蘭

アルペンセッター委員会

役名	資格	氏名
委員長	SAJ-B級公認セッター	工藤 健人
副委員長	SAJ-B級公認セッター	笠井 弘之
委員	SAJ-B級公認セッター	笠井 順司
委員	SAJ-B級公認セッター	伊東 啓成
委員	SAJ-B級公認セッター	大鉢 太郎
委員	SAJ-B級公認セッター	辻川 比呂斗
委員	SAJ-B級公認セッター	小西 啓志

ポイント委員

役名	職名	氏名
委員	理事	笠井 順司

コーチ スタッフ(モーグル)

役名	職名	氏名
主任		菊池 理

コーチ スタッフ(XC)

役名	職名	氏名
委員長	理事	半田 誠
主任	常任理事	土屋 健行
アシスタントコーチ	選手兼任	香山 仁

強-2・3・4

アルペン強化 育成事業

1. 主催 静岡県 静岡県スキー連盟
2. 期 日 1回目 令和3年10月30日(土)
2回目 令和3年11月6日(土)
3回目 令和3年11月13日(土)
3. 会 場 スノータウン イエティ
4. 日 程 10月30日(土) 11月6日(土) 13日(土)
集合 現地集合 受け付け 6:30~ 6:50
内容 雪上研修 7:00~11:00
5. 参加資格 オープン
6. 参加料 静岡県スキー連盟登録選手 および 静岡県国体ふるさと選手 未定
その他県外の選手(ジュニア選手を含む) 未定
7. 募集人員 30名
8. 申込方法 下記の申込用紙に必要事項を記入し、FAX・郵送にて申し込みむこと。

申 込 先 〒417-0801 富士市大淵 1567-8
吉岡 宣雄 宛

申込〆切 令和3年10月24日(日) 必着
9. 担当理事 吉岡 宣雄 TEL/FAX:0545-36-0935
10. その他 ・スポーツ傷害保険に加入していること。参加者の事故等について主催者はその責任を負わない。
・ヘルメット、バックプロテクタの使用を強く推奨する。

強-2・3・4

アルペン強化 育成事業

締切日 令和3年10月24日(日)
 開催日 令和3年10月30日(土)
 令和3年11月6日(土)
 令和3年11月13日(土)

氏名	所属	住所	TEL	参加日〇印
				10/30 11/6 11/13
				10/30 11/6 11/13
				10/30 11/6 11/13
				10/30 11/6 11/13
				10/30 11/6 11/13
				10/30 11/6 11/13

所属：静岡県外の参加者は、所属県名を記入すること。
 静岡県国体ふるさと選手は、『ふるさと』と記入すること。

静岡型ジュニアシステム事業 1・2・3

1. 主 催 静岡県 静岡県スキー連盟
2. 期 日 1回目 令和3年10月30日(土)
2回目 令和3年11月6日(土)
3回目 令和3年11月13日(土)
3. 会 場 スノーパーク イエティ
4. 日 程 10月30日(土) 11月6日(土) 13日(土)
集合 現地集合 受け付け 6:30~ 6:50
内容 雪上研修 7:00~11:00
5. 参加資格 小学生、中学生、高校生(静岡ジュニアスキーチーム登録選手)
6. 参加料 未定
7. 募集人員 30名
8. 申込方法 下記の申込用紙に必要事項を記入し、FAX・郵送にて申し込みむこと。

申 込 先 〒417-0801 富士市大淵 1567-8
吉岡 宣雄 宛

申込〆切 令和3年10月24日(日) 必着
9. 担当理事 吉岡 宣雄 TEL/FAX:0545-36-0935
10. その他 ・スポーツ傷害保険に加入していること。参加者の事故等について主催者はその責任を負わない。
・ヘルメット、バックプロテクタの使用を強く推奨する。

静岡型ジュニアシステム事業 1・2・3

締切日 令和3年10月24日(日)
開催日 令和3年10月30日(土)
令和3年11月6日(土)
令和3年11月13日(土)

氏名	所属	住所	TEL	参加日〇印
				10/30 11/6 11/13
				10/30 11/6 11/13
				10/30 11/6 11/13
				10/30 11/6 11/13
				10/30 11/6 11/13
				10/30 11/6 11/13

静岡型ジュニアシステム事業 4

1. 主 催 静岡県 静岡県スキー連盟
2. 期 日 令和3年11月20日(土)~21日(日)
3. 会 場 長野県下高井郡山ノ内町 志賀高原スキー場
4. 日 程 詳細は別途連絡します。
5. 内 容 シーズン前の雪上トレーニング
フリースキー
6. 参加資格 小学校高学年・中学生・高校生(静岡ジュニアスキーチーム登録選手)
7. 参加料 未定 (参加人数で変動)
8. 募集人員 10名
(参加人数が少数の場合は中止する場合があります)
9. 申込方法 下記の申込用紙に必要事項を記入し、郵送・FAX・メールにて申し込みむこと。

申 込 先 〒417-0801 富士市大淵 1567-8
吉岡 宣雄 宛

申 込 切 令和3年10月24日(日) 必着
10. 担当理事 工藤 健人
11. その他
 - ・スポーツ傷害保険に加入していること。参加者の事故等について主催者はその責任を負わない。
 - ・ヘルメット、バックプロテクタの使用を強く推奨する。
 - ・参加選手は印鑑を持参すること。

静岡型ジュニアシステム事業 4

締切日 令和3年10月24日(日)
開催日 令和3年11月20日~21日

氏 名	所 属	住 所	生年月日
学校名	学 年	TEL	傷害保険会社名
保護者氏名	参加承諾印	携帯 TEL	メールアドレス
	印		

印鑑を持参願います。

1. 主催 財団法人静岡県体育協会
 2. 主管 静岡県スキー連盟
 3. 会場 岐阜県高山市丹生川町 ほおのき平スキー場 TEL:0577-79-2244 (アルペン)
 長野県 確認中 TEL: (XC)
 4. 種目 ジャイアントスラローム・クロスカンントリー(5km・10km)
 5. 日程
 ①【XC競技クラシカル】 令和4年1月9日(日)開催予定詳細は確認次第連絡
 三重県と合同で午前開催予定
 ※本競技にて全日本選手権、全中、東海北陸中学生のクラシカル部門
 の選考を兼ねることとする。
 ②【アルペン競技】
 【開会式・チームキャプテンミーティング・受付】
 1月8日(土) 19:00~20:00 スキーセンター2F
 各チーム代表1名出席のこと。欠席の場合参加資格消失とする。
 1月9日、1月10日のスケジュールは、チームキャプテンミーティングで確定する。
 受付ビブ配布
 【GSL競技】1月9日(日) GSL競技(国体選考)(1本レース)
 【閉会式】1月10日(月)表彰式、および選考対象者事務手続き
 6. 参加資格 令和3年のSAJ会員で下記に該当する国体参加資格保有者。(国体参加資格は(1)、(2)参照)
 1) 県内に居住地を示す現住所又は勤務地を有する者、及び県内の高校を卒業した大学生。
 2) 18才未満は、保護者の承諾があること。
 7. 競技規則 1) SAJ競技規則最新版に準ずる。ただし、本大会組織委員会の規定を優先する。
 【国体予選選考対象者および中学3年生全参加選手】
 2) ヘルメットはSAJルールに準拠すること。(FIS対応ヘルメット)
 3) SAJルールに準拠した用具の使用を義務付ける。
 【国体予選選考対象外の参加選手(但し、中学3年生は認めない)】
 4) ヘルメットの着用を義務付ける。(SAJルールを強く推奨する)
 5) SAJルールに準拠した用具の使用を推奨する。
 8. 参加料 4,000円
 尚、いかなる事由でも参加料は返還しない。
 9. 抽選 大会事務局一任とする。
 10. 申込方法 大会事務局発行の申込用紙に必要事項を記入し、郵送にて申し込み、参加料は競技本部各事業専用
 申込口座に振り込むこと。 振込先 ゆうちょ銀行 12370 番号 18863931 吉岡宣雄 宛
 申込先 〒421-3203 静岡市清水区蒲原町3-21-29
 静岡県スキー連盟事務局 TEL/FAX:054-385-5437
 申込〆切 令和3年12月1日(水) 必着
 記載不備のある申し込みや、〆切後の申し込みは受け付けない。
 11. 担当理事 吉岡 宣雄 TEL/FAX:0545-36-0935-
 12. 現地大会事務局 ほおのき平スキーセンター内 静岡県スキー連盟大会事務局 TEL:0577-79-2244
 13. その他 ・スポーツ傷害保険に加入していること。参加者の事故等について主催者はその責任を負わない。
 ・バックプロテクタの使用を強く推奨する。

(1)国体参加資格

- ア：選手及び監督は、所属都道府県のスキー連盟会長と体育協会会長が代表として認め選抜した者。(中学3年生含む)
 イ：第75回又は第76回大会(都道府県大会を含む)において選手及び監督の資格で参加した者は、次の者を除き
 第75回又は第76回大会と異なる都道府県から参加することはできない。
 (ア) 成年種別 a:新卒業者 b:結婚及び離婚に係る者。
 c:ふるさと選手制度活用する者。 d:東日本大震災に係る参加資格特別措置を活用する者
 (イ) 少年種別 a:新卒業者 b:結婚は離婚に係る者 c:一家転住に係る者 d:東日本大震災に係る参加資格特別措置を活用する者
 ウ：選手については、健康診断を受け、健康であることを証明された者であること。

(2)国体所属都道府県

所属都道府県は、下記のいずれかに該当する都道府県の中から選択することができる。

- ア：成年種別 (ア)居住地を示す現住所 (イ)勤務地 (ウ)ふるさと
 イ：少年種別 (ア)居住地を示す現住所 (イ)学校教育法第1条に規定する学校の所在地 (ウ)勤務地

(注1) ア又はイに属する都道府県から参加する選手は、令和3年4月30日以前から本大会参加時まで、引続き当該地にそれぞれ居住、勤務又は通学していなければならない。

ただし、成年種別の参加者が、属する都道府県として「ふるさと」を選択する場合はこの限りではない。

XC-7直-8 国民体育大会選考会・申込書

締切日 令和3年12月1日(水)

[アルペン] 参加料 4,000円

開催日 令和4年1月9日(日)

種 目	氏 名	性 別	生 年 月 日
国体選考GS		男・女	
住所	〒	携帯電話	
所属・学校名		'21 静岡県ポイント	
SAJ 登録 No		保険会社名	
保護者署名捺印	18才未満は保護者の署名捺印が必須 印	部 別	
マテリアル	SAJルールに準拠した用具を 【使用する】 ・ 【使用しない】		

キリトリ

XC-7直-8 国民体育大会選考会・全中・東海北陸中学生大会選考会申込書

締切日 令和3年12月1日(水)

[クロスカントリー] クラシカル 参加料 4,000円

開催日 令和4年1月9日(日)

種 目	氏 名	性 別	生 年 月 日
国体選考XC		男・女	
住所	〒	携帯電話	
所属・学校名		SAJ 登録 No	
保護者署名捺印	18才未満は保護者の署名捺印が必須 印	保険会社名	

キリトリ

アルペン国体選考 部別年齢基準

成年男子A 1995年4月2日以降、2003年4月1日の間に生まれた者

成年男子B 1987年4月2日以降、1995年4月1日の間に生まれた者

成年男子C 1987年4月1日以前に生まれた者

成年女子A 1997年4月2日以降、2003年4月1日の間に生まれた者

成年女子B 1997年4月1日以前に生まれた者

少年男子・女子 2003年4月2日以降、2007年4月1日の間に生まれた者（年齢の下限は中学3年生とする）

詳細は第77回国民体育大会冬季大会 スキー競技会 実施要項 美の国あきた鹿角国体2022 をインターネットで参照下さい。

2022年度静岡県選手権大会 <SL, GS, XC> 兼
第100回全日本選手権静岡県選手選考会・第72回中部日本スキー大会

1. 主催 主管 静岡県スキー連盟
2. 会 場 岐阜県高山市丹生川町 ほおのき平スキー場 TEL:0577-79-2244 (アルペン)
長野県 確認中 TEL: (XC)
3. 種 目 スラローム・ジャイアントスラローム・クロスカンントリー(5km・10km)
4. 日 程
 - ①【XC競技フリー】 令和4年1月10日(月) 開催予定詳細は確認次第連絡
三重県と合同で午前開催予定
※本競技にて全日本選手権、全中、東海北陸中学生のフリー部門
の選考を兼ねることとする。
 - ②【アルペン競技】
【開会式・チームキャプテンミーティング・受付】
1月8日(土) 19:00~20:00 スキーセンター2F
各チーム代表1名出席のこと。欠席の場合参加資格消失とする。
1月9日、1月10日のスケジュールは、チームキャプテンミーティングで確定する。
受付ビブ配布
【GSL競技】1月9日(日) (GSL競技(国体選考)実施後)
GSL競技(静岡県選手権)(1本レース)
【SL競技】1月11日(月) SL競技(静岡県選手権)(2本レース)
【閉会式】 表彰式、および各大会選考対象者事務手続き
5. 参加資格 令和3年度のSAJ会員で下記に該当する者。
 - 1) 県内に居住地を示す現住所又は勤務地を有する者、及び県内の高校を卒業した大学生。
 - 2) 小学4年生以上であること。
 - 3) 18才未満は、保護者の承諾があること。
6. 部 別 【小学生】【一般】
7. 競技規則
 - 1) SAJ競技規則最新版に準ずる。ただし、本大会組織委員会の規定を優先する。
 - 2) GSL、SL競技共にヘルメットの着用を義務付ける。
【全日本選手権選考対象者(成年男子D、Eおよび成年女子Cを除く)】
3) SAJルールに準拠した用具の使用を義務付ける。(ヘルメットを含む)
【ユース選手(小学生)】
3) 小学校5~6年生(K1カテゴリ)の選手はSAJルールに準拠した用具の使用を義務付ける。(ヘルメットを含む)
小学校4年生は体格、体力、技能に適応したスキー用具を使用すること。
【その他の選手】
3) SAJルールに準拠した用具の使用を強く推奨する。(ヘルメットを含む)
8. 参加料 1種目 3,000円
尚、いかなる事由でも参加料は返還しない。
9. 抽 選 大会事務局一任とする。
10. 申込方法 大会事務局発行の申込用紙に必要事項を記入し、郵送にて申し込み、参加料は競技本部各事業専用
申込口座に振り込むこと 振込先 ゆうちょ銀行 12370 番号 18863931 吉岡宣雄 宛
申 込 先 〒421-3203 静岡市清水区蒲原町3-21-29
静岡県スキー連盟事務局 TEL/FAX:054-385-5437
申 込 切 令和3年12月1日(水) 必着
記載不備のある申し込みや、切後の申し込みは受け付けない。
11. 担当理事 吉岡 宣雄 TEL/FAX:0545-36-0935
12. 現地大会事務局 ほおのき平スキーセンター内 静岡県スキー連盟大会事務局 TEL:0577-79-2244
13. その他
 - ・スポーツ傷害保険に加入していること。参加者の事故等について主催者はその責任を負わない。
 - ・バックプロテクタの使用を強く推奨する。
 - ・静岡県ポイントの対象者は、各カテゴリのSAJルールに準拠した用具を使用した選手に限る。
 - ・全国中学校スキー大会静岡県選考会に参加を希望する選手は、当該大会の要項に従い申し込む事。
 - ・全国高校総体静岡県選考会に参加を希望する選手は、当該大会の要項に従い申し込む事。

CX-7直-8

2022 静岡県選手権大会・全日本選手権選考会

締切日 令和3年12月1日(水)

開催日 令和4年1月10日(月)

[アルペン] 参加料 3,000円

種 目	氏 名	性 別	生 年 月 日
S L		男・女	
住 所	〒	携帯電話	
所属・学校名・学年		'21 静岡県ポイント	
SAJ 登録 No		保険会社名	
保護者署名捺印	18才未満は保護者の署名捺印が必須 印	部 別	【小学生】 【一般】
マテリアル	S A J ルールに準拠した用具を 【使用する】 ・ 【使用しない】		

キリトリ

CX-7直-8

2022 静岡県選手権大会・全日本選手権選考会・中日大会

締切日 令和3年12月1日(水)

開催日 令和4年1月9日(日)

[アルペン] 参加料 3,000円

種 目	氏 名	性 別	生 年 月 日
G S		男・女	
住 所	〒	携帯電話	
所属・学校名・学年		'21 静岡県ポイント	
SAJ 登録 No		保険会社名	
保護者署名捺印	18才未満は保護者の署名捺印が必須 印	部 別	【小学生】 【一般】
マテリアル	S A J ルールに準拠した用具を 【使用する】 ・ 【使用しない】		

キリトリ

【小学生】：小学校4・5・6年生（誕生日F I S 年齢ではなく、4月始まりの日本の学校年齢）

【一般】（高校生は、全国高校総体静岡県選手権選考会に申し込む事）

S A J ルールに準拠した用具を使用しない選手は、ポイントの対象としない。

キリトリ

CX-7直-8

2022 静岡県選手権大会・全中・東海北陸中学生大会選考会・中日大会

締切日 令和3年12月1日(水)

開催日 令和4年1月10日(月)

[クロスカントリー] フリー 参加料 3,000円

種 目	氏 名	性 別	生 年 月 日
県選手権 X C		男・女	
住 所	〒	携帯電話	
所属・学校名		SAJ 登録 No	
保護者署名捺印	18才未満は保護者の署名捺印が必須 印	保険会社名	

1. 主 催 静岡県スキー連盟
2. 後 援 静岡県教育委員会・静岡県体育協会・静岡県中学校体育連盟
3. 会 場 岐阜県高山市丹生川町 ほおのき平スキー場 TEL:0577-79-2244
4. 期 日 令和4年1月8日(土)~10日(月)
5. 種 目 スラローム・ジャイアントスラローム
6. 日 程
 - 【開会式・チームキャプテンミーティング・受付】
 - 1月8日(土) 19:00~20:00 スキーセンター2F
 - 各チーム代表1名出席のこと。欠席の場合参加資格消失とする。
 - 1月9日、1月10日のスケジュールは、チームキャプテンミーティングで確定する。
 - 受付ビブ配布 XC 別途
 - 【GSL競技】 1月9日(日) (GSL競技(国体選考)実施後)
 - GSL競技(静岡県選手権と同時開催)(1本レース)
 - 【SL競技】 1月10日(月) SL 競技(静岡県選手権と同時開催)(2本レース)
 - 【閉会式】 表彰式および、各大会選考対象者事務手続き
7. 参加資格 令和元年度のSAJ会員で下記に該当する者。
 - (1) 県内の中学校の生徒で、静岡県ジュニアスキーチーム登録者。
 - (2) 保護者の承諾を得た者で、引率者があること。
8. 競技規則
 - (1) 競技規則は本大会組織委員会で決定する。
 - (2) SL、GSL 競技共にヘルメットの着用を義務付ける。
 - (3) ヘルメットはSAJルールに準拠すること。
 - (4) SAJルールに準拠した用具の使用を義務付ける。(K2カテゴリー)
8. 参加料 SL・GSL 各1種目 3,000円
9. 申込方法 大会事務局発行の申込用紙に必要事項を記入し、郵送にて申し込み、参加料は競技本部各事業専用
 申込口座に振り込むこと。振込先 ゆうちょ銀行 12370 番号 18863931 吉岡宣雄 宛
 申 込 先 〒421-3203 静岡市清水区蒲原町3-21-29
 静岡県スキー連盟事務局 TEL/FAX:054-385-5437
 申込〆切 令和3年12月1日(水) 必着
 記載不備のある申し込みや、〆切後の申し込みは受け付けない。
10. 担当理事 金子 直由
11. その他
 - ・スポーツ傷害保険に加入していること。参加者の事故等について主催者はその責任を負わない。
 - ・バックプロテクタの使用を強く推奨する。
 - ・静岡県選手権 K2ポイント対象とする。
 - ・各クラブ単位に旗門員を依頼しますので、ご協力願います。
 - ・本大会は東海北陸中学生スキー大会の選考も兼ねる。

1. 主 催 静岡県スキー連盟
2. 後 援 静岡県教育委員会・静岡県体育協会・静岡県高等学校体育連盟
3. 会 場 岐阜県高山市丹生川町 ほおのき平スキー場 TEL:0577-79-2244
4. 期 日 令和4年1月8日(土)~10日(月)
5. 種 目 スラローム・ジャイアントスラローム
6. 日 程
 - 【開会式・チームキャプテンミーティング・受付】
 - 1月8日(土) 19:00~20:00 スキーセンター2F
 - 各チーム代表1名出席のこと。欠席の場合参加資格消失とする。
 - 1月9日・1月10日のスケジュールは、チームキャプテンミーティングで確定する。
 - 受付ビブ配布
 - 【GSL競技】 1月9日(日) (GSL競技(国体選考)実施後)
 - GSL競技(静岡県選手権と同時開催)(1本レース)
 - 【SL競技】 1月10日(月) SL 競技(静岡県選手権と同時開催)(2本レース)
 - 【閉会式】 表彰式および、各大会選考対象者事務手続き
7. 参加資格 令和3年度のSAJ会員で下記に該当する者。
 - (1) 県内の高等学校の生徒で、静岡県ジュニアスキーチーム登録者。
 - (2) 保護者の承諾を得た者で、引率者があること。
8. 競技規則
 - (1) SAJ競技規則最新版に準ずる。ただし、本大会組織委員会の規定を優先する。
 - (2) SL、GSL 競技共にヘルメットの着用を義務付ける。
 - (3) ヘルメットはSAJルールに準拠すること。
 - (4) SAJルールに準拠した用具の使用を義務付ける。
8. 参加料 SL、GSL 各1種目 3,000円
9. 申込方法 大会事務局発行の申込用紙に必要事項を記入し、郵送にて申し込み、参加料は競技本部各事業専用
 申込口座に振り込むこと。振込先 ゆうちょ銀行 12370 番号 18863931 吉岡宣雄 宛
 申 込 先 〒421-3203 静岡市清水区蒲原町 3-21-29
 静岡県スキー連盟事務局 TEL/FAX:054-385-5437
 申込〆切 令和3年12月1日(水) 必着
 記載不備のある申し込みや、〆切後の申し込みは受け付けない。
10. 担当理事 大鉢 太郎
11. その他
 - ・スポーツ傷害保険に加入していること。参加者の事故等について主催者はその責任を負わない。
 - ・バックプロテクタの使用を強く推奨する。
 - ・静岡県選手権ポイント対象とする。
 - ・各クラブ単位に旗門員を依頼しますので、ご協力願います。

CX-7 直-8 全国中学校スキー大会静岡県選手選考会申込書

締切日 令和3年12月1日(水)

開催日 令和4年1月9日(日)

G S L	'21 静岡県ポイント		男・女	参加料 3,000円
フリガナ 氏名	(SAJ 会員番号)	学校名・学年		
		所属クラブ		
生年月日			保険会社名	
住所	〒			携帯電話
	(必須)メールアドレス			
J r 保護者承諾印	氏名	印	学校長名	

キリトリ

CX-7 直-8 全国中学校スキー大会静岡県選手選考会申込書

締切日 令和3年12月1日(水)

開催日 令和4年1月10日(月)

S L	'21 静岡県ポイント		男・女	参加料 3,000円
フリガナ 氏名	(SAJ 会員番号)	学校名・学年		
		所属クラブ		
生年月日			保険会社名	
住所	〒			携帯電話
	(必須)メールアドレス			
J r 保護者承諾印	氏名	印	学校長名	

キリトリ

CX-7 直-8 全国高校総体静岡県選手選考会申込書

締切日 令和3年12月1日(水)

開催日 令和4年1月9日(日)

G S L	'21 静岡県ポイント		男・女	参加料 3,000円
フリガナ 氏名	(SAJ 会員番号)	学校名・学年		
		所属クラブ		
生年月日			保険会社名	
住所	〒			携帯電話
	(必須)メールアドレス			
J r 保護者承諾印	氏名	印	学校長名	

キリトリ

CX-7 直-8 全国高校総体静岡県選手選考会申込書

締切日 令和3年12月1日(水)

開催日 令和4年1月10日(月)

S L	'21 静岡県ポイント		男・女	参加料 3,000円
フリガナ 氏名	(SAJ 会員番号)	学校名・学年		
		所属クラブ		
生年月日			保険会社名	
住所	〒			携帯電話
	(必須)メールアドレス			
J r 保護者承諾印	氏名	印	学校長名	

強-9 合同合宿（ジュニア・中・高・成年・選考選手）

1. 主催 静岡県スキー連盟
2. 期 日 令和4年1月15日(土)～16日(日)・1泊2日
3. 会 場 長野県 ブランシュたかやまスキー場 ・ 0268-69-2232
4. 参加方法 現地集合・現地解散
5. 日 程 1月15日 朝7:30 現地集合（スキー場内 レストハウス「バウム」前）
※第2駐車・下段を利用下さい。
8:00～15:00 トレーニング（詳細は、現地にて連絡）
6. 内 容 県連コーチ指導によるポールトレーニング(予定)
7. 宿 舎 長野県長和町大門 姫木平自然の家 ・ 0268-69-2417
8. 参加資格 静岡県スキー連盟 SAJ 会員登録者、静岡県ジュニアスキーチーム登録者、静岡 SJL 会員 (DEFJ クラス)
2022 高校総体・全中・東海北陸中学生スキー大会選抜選手は原則参加すること。
9. 参加人員 30名
10. 参加料 一般 別途連絡、高校生 別途連絡、中学生 別途連絡、小学生 別途連絡
（トレーニング初日のから1泊2食・昼食各自・リフト代・講習料・保険料）
（リフト券所有者返金（1日）一般・中高生 別途連絡・小学生 別途連絡）
引率者 1泊2食 5,000円(含保険料・昼食各自・リフト券は各自購入)
※姫木平自然の家の前泊は不可。
11. 申し込み 申込用紙に必要事項を記入し、郵送にて申し込み、参加料は競技本部各事業専用申込口座に振り込むこと。尚、国民体育大会、静岡県選手権大会、全国高校総体、全国中学校スキー大会、東海北陸中学生スキー大会の各選考会開催後は、直接担当役員に申し込むこと。

郵送時の申込先

〒421-3203 静岡市清水区蒲原町 3-21-29
静岡県スキー連盟事務局 TEL/FAX:054-385-5437

申込〆切 令和4年1月11日(火) 必着

12. 担当理事 吉岡 宣雄 TEL/FAX:0545-36-0935 携帯:090-2185-1918
13. その他
 - ・スポーツ傷害保険に加入していること。参加者の事故等について主催者はその責任を負わない。
 - ・バックプロテクタの使用を強く推奨する。
 - ・選手は必ず県連指定宿舎に宿泊すること。

キリトリ

強-9 合同合宿（ジュニア・中・高・成年・選考選手）

締切日 令和4年1月11日(火)
開催日 令和4年1月15日～16日

フリガナ 選手氏名		リフト券	要・否	
		生年月日		
		所属クラブ		
学校名		学年		
住 所 TEL	〒 (携帯番号またはメールアドレス必須)			
保護者署名捺印		印	宿泊	リフト券
フリガナ 引率者氏名			1. する	要
			2. しない	否
フリガナ 引率者氏名			1. する	要
			2. しない	否

強-15

国体選手強化合宿（出場選手）

1. 主 催 静岡県スキー連盟
2. 期 日 令和4年2月15日(火)～16日(水) 1泊2日
3. 会 場 秋田県 鹿角市 花輪スキー場
4. 宿 舎 未定（開催事務局より宿舎指定）
5. 日 程 （後日決定次第連絡する）
6. 参加資格 国体出場選手
7. 参加料 別途連絡
8. 募集人員 国体出場選手全員
9. 参加方法 移動方法、集合、出発時間の詳細は後日連絡します。
10. コーチ 県連国体強化委員会・県連アルペン強化委員会・県連アルペンアシスタントコーチ
11. 申込方法 以下の申込用紙に必要事項を記入し、FAX・郵送にて申し込みむこと。
 申 込 先 〒421-3203 静岡市清水区蒲原町 3-21-29
 静岡県スキー連盟事務局 TEL/FAX:054-385-5437
 申込〆切 令和4年2月13日(日) 必着
12. 担当理事 工藤 健人
13. その他
 - ・スポーツ傷害保険に加入していること。参加者の事故等について主催者はその責任を負わない。
 - ・バックプロテクタの使用を強く推奨する。
 - ・各自印鑑を持参のこと。

キリトリ

強-15

国体選手強化合宿（出場選手）申込書

締切日 令和4年2月13日(日)
 開催日 令和4年2月15日～16日

フリガナ 氏 名	男 ・ 女	所属クラブ	
		学校名・学年	
住 所 TEL	〒 (携帯番号またはメールアドレス必須)		
J r 保護者承諾印	氏名	印	保険会社名

※各自印鑑を持参のこと。

1. K1カテゴリ選考レース

静岡県選手権大会 GS 競技を選考レースとする。※天候やその他の理由により選考レースを変更する場合がある。

K1カテゴリ：小学校5・6年生（誕生日FIS年齢ではなく、4月始まりの日本の学校年齢）

1) 選考基準

- ①出場資格を個人で有する者を除いた選手の中から、静岡県に付与された参加枠内で選考する。
- ②選考レース上位者を選考する。③上位者が辞退する場合、次の上位者を選考する。
- ④同タイムの場合 ビブナンバー下位の選手を選考する
- ⑤ゴールした者がいない場合は別途選考レースを設定する。

2) 会場日程 岐阜県高山市丹生川町 ほおのき平スキー場 2022年1月9日（日）（静岡県選手権 GSL 競技）

3) 参加資格

- ①県所属団体のクラブ員でK1カテゴリの選手（SAJ登録必要 競技者登録不要）
- ②K1カテゴリ：小学生5・6年生（誕生日FIS年齢ではなく、4月始まりの日本の学校年齢）
- ③選手は現地集合が可能な事とし 保護者 もしくは引率者がいること。④必ず障害保険に加入すること。

4) 担当役員 伊東 啓成

5) 競技規則 ①静岡県選手権大会の規則に準ずる【ユース選手 小学生】

6) 申し込み先 参加料 その他 静岡県選手権大会要項に準ずる

2. K2カテゴリ選考レースー1

静岡県選手権大会 GS 競技を選考レースとする。※天候やその他の理由により選考レースを変更する場合がある。

K2カテゴリ：中学生（1～3年生）と高校1年生の早生まれ

1) 選考基準

- ①出場資格を個人で有する者を除いた選手の中から、静岡県に付与された参加枠内で選考する。
- ②選考レース上位者を選考する。③上位者が辞退する場合、次の上位者を選考する。
- ④同タイムの場合 ビブナンバー下位の選手を選考する
- ⑤ゴールした者がいない場合は別途選考レースを設定する。
- ⑥カテゴリ毎のマテリアル規定の違いは考慮しない。（タイムを優先する）例：高校生R30

2) 会場日程 岐阜県高山市丹生川町 ほおのき平スキー場 2022年1月9日（日）（静岡県選手権 GSL 競技）

3) 参加資格

- ①県所属団体のクラブ員でK2カテゴリの選手（SAJ登録 競技者登録必要）
- ②K2カテゴリ：中学生（1～3年生）と高校1年生の早生まれ
- ③選手は現地集合が可能な事とし保護者もしくは引率者がいること。④必ず障害保険に加入すること。

4) 担当役員 伊東 啓成

5) 競技規則 ①静岡県選手権大会の規則に準ずる

6) 申し込み先 参加料 その他 静岡県選手権大会要項に準ずる

その他

- ・ バックプロテクタの使用を強く推奨する。
- ・ 参加者の事故等については、主催者および静岡県スキー連盟は、その責任を負わない。

3. K2カテゴリ選考レースー2 (東海北陸ブロック出場枠)

富山ユース大会

1) 選考基準

①富山ユース大会 (SL、GS) の結果で上位者を大会主催者又はユース委員会が選考する。

2) 会場日程 富山たいらスキー場 2022年2月25日(金)～27日(日)

※天候やその他の理由により日程、選考レースを変更する場合がある。

3) 参加資格

①県所属団体のクラブ員でK2カテゴリの選手 (SAJ登録 競技者登録必要)

②K2カテゴリ: 中学生 (1～3年生) と高校1年生の早生まれ

③選手は現地集合が可能な事とし保護者もしくは引率者がいること。

④必ず障害保険に加入すること。

⑤その他

大会要項 (大会本部が発行するもの) による資格基準を満たすこと

(但し 県内選手のエントリー数が大会の参加枠を超えた場合は、担当役員の判断で出場者を決める)

4) 担当役員 伊東 啓成

5) 競技規則

ユース規則に準ずる

6) 申し込み先 参加料 申し込み締め切り

【派強-22】2022 東海北陸ブロック SAJ 公認ユースレース要項に準ずる。

その他

- ・ レース日程等が変更される場合があるため、SAJホームページにて、大会に関する情報を随時確認すること。
- ・ エントリーが140名を超えた場合、大会主催側によりエントリーカットされる場合がある。
- ・ 大会スケジュールはTCMにて決定されるため当日のタイムスケジュールは、TCM後にチームキャプテンに確認すること。
- ・ 大会にエントリーした後、事情により大会不参加となる場合は、前日のTCMまでのできるだけ早い時間に理由をそえて各大会のチームキャプテンに連絡すること。
- ・ TCM後の出走取りやめ(DS)は、所定の手続き(DS申請)が必要になるため時間厳守にて集合し、やむをえずDSする場合は各大会のチームキャプテンに必ず連絡すること。(TCM後の無断DSは厳禁)
- ・ 各カテゴリのルールに準拠した競技用品を使用すること。
- ・ 東海北陸ブロック以外のユースレースは選考対象としない。
- ・ TCM等に対応するチームキャプテンは、事前に参加選手の父兄又は参加選手自らが依頼し確保すること。
- ・ スタート数の制限を超えて申し込まないこと。
K2 K2 12レース (SAJ-Bレース含む)
K2 高校1年生早生まれ (制限なし)
- ・ バックプロテクタの使用を強く推奨する。
- ・ 参加者の事故等については、主催者および静岡県スキー連盟は、その責任を負わない。

(R04) 県スポ・スキー競技会

1. 主 催 静岡県スキー連盟
 2. 期 日 令和4年2月27日(日)
 3. 会 場 静岡県・裾野市 スノーパーク イエティ
 4. 種 目 ジアアントスラローム(スキー・スノーボード)
 5. 日 程 ※詳細につきましては、後日、ホームページに掲載致しますので、そちらで御確認ください。
 6. 参加資格 県内に居住、勤務する者または県内の学校に通学する者
 7. 参加料 成年男女 3,000円
 少年男女 2,000円
 ※天候により中止となった場合でも参加料は返還しない。
 8. カテゴリ (年令は、R04.1.1現在)

A	少年・少女	男女混合	小学生1～3年生	G	マスターズ	男女別	41歳～50歳
B	"	男女別	小学生4～6年生	H	"	"	51歳～60歳
C	"	"	中学生	I	"	男女混合	61歳～65歳
D	"	"	高校生又は同年令	J	"	"	66歳～70歳
E	成年男子・女子	"	18歳～25歳	K	"	"	71歳～75歳
F	"	"	26歳～40歳	L	"	"	76歳以上
M	スノーボード	一括	年齢別なし				

9. 競技方法 (1) 個人戦 カテゴリ A～M別個人の順位による
 (2) 団体戦 参加人数5名以上の登録チームの対抗戦(カテゴリ別の点数採用)
 市・区・町・加盟団体等5名以上でチーム名称登録
 (5名以上がエントリーすればチーム成立、個人の成績による点数を合計し、
 団体戦順位を決定する。)
 (3) 表彰 ・個人戦・・・カテゴリ別上位3名表彰、参加賞あり
 ・団体戦・・・上位3チーム表彰
 10. 申込方法 申込書を郵送にて申し込み(申込書に参加料の振込日と振込先を明記すること。)
 (FAXでの申し込みは、読み取りできないことがあるので、出来るだけ郵送でお願いします。)
 申 込 先 : 〒416-0948 富士市森島601-5 大塚 庄一 方「県スポ・スキー競技会事務局」
 TEL 0545-64-1330 FAX 0545-64-1330 携帯 090-8150-2323
 11. 申込期限 令和4年2月11日(金)必着
 12. その他 ・参加者は、必ず事前に傷害保険に加入のこと。
 ・安全のため、参加者は必ずヘルメットを着用すること。

----- キリトリ -----

(R04) 県スポ・スキー競技会申込書(※全て記入) 申込〆切: 令和4.2.11 開催日: 令和4.2.27

申込日: 令和 年 月 日 (年令は、R04.1.1現在)

フリガナ 氏 名	男 女	生 年 月 日 学年・年齢	S H 年 月 日
カテゴリー	A・B・C・D・E・F・G・H・I・J・K・L・M (該当に○)		
現住所	〒	TEL	TEL 携帯
団体戦登録 チーム名称	学校名		
参加料振込日	令和 年 月 日(振込者:)	所属団体	
振込先 いずれかに○	■ 郵便貯金口座 記号 12320 番号 52320231 (普通銀行からの振込の場合) (店名) ミサンバ (店番) 238 普通 5232023 (名義) 静岡県スキー連盟		傷害保険 会 社 名

第40回静岡県ジュニアスキー大会

1. 主催 静岡県スキー連盟
 2. 後援 静岡県教育委員会・静岡県体育協会
 3. 期日 令和4年2月27日(日)
 4. 会場 静岡県・裾野市 スノーパーク イエティ
 5. 種目 ジャイアントスラローム
 6. 日程 **2月27日(日)** 7:30 受付ビブ配布
 9:00 開会式
 県スポ・スキー競技会終了後、GS競技開始(1本レース)
 競技終了後 閉会式
7. 参加資格 (1) 県内の小・中・高等学校に通学している生徒で静岡県ジュニアスキーチーム登録者。
 (2) 保護者の承諾を得た者で、引率者があること。
8. 競技規則 (1) 競技規則は本大会組織委員会で決定する。
 (2) ヘルメットを着用すること。(SAJルールを強く推奨する)
9. 参加料 2,000円
10. 部別 A 高校生の部 男子・女子
 B 中学生の部 男子・女子
 C 小学生5・6年の部 男子・女子
 D 小学生3・4年の部 男子・女子
 E 小学生1・2年の部 男子・女子
11. 表彰 各クラス6位まで表彰する。
12. 申込方法 下記の申込用紙に必要事項を記入し、FAX・郵送にて申し込み、参加料は競技本部各事業専用申込口座に振り込むこと 振込先 ゆうちょ銀行 12370 番号 18863931 吉岡宣雄 宛
 申込先 〒421-3203 静岡市清水区蒲原町 3-21-29
 静岡県スキー連盟事務局 TEL/FAX:054-385-5437
 申込〆切 令和4年2月21日(月) 必着
 記載不備のある申し込みや、〆切後の申し込みは受け付けない。
13. 担当理事 吉岡 宣雄 TEL/FAX:0545-36-0935
14. その他 ・スポーツ傷害保険に加入していること。参加者の事故等について主催者はその責任を負わない。
 ・バックプロテクタの使用を強く推奨する。
 ・各クラブ単位に旗門員を依頼しますので、ご協力願います。

キリトリ

第40回静岡県ジュニアスキー大会申込書

締切日 令和4年2月21日(月)

開催日 令和4年2月27日(日)

部 別	A・B・C・D・E	男・女	参加料	2,000円
フリガナ氏名			学校名・学年	
生年月日			所属クラブ	
住 所 TEL	〒 (携帯番号またはメールアドレス必須)			
Jr保護者承諾印	氏名	印	保険会社名	

1. 会場及日程 S A J のホームページ www.ski-japan.or.jp より、
S. A. J. 大会カレンダーを参照すること。
例：【S A J ホームページ】⇒【大会カレンダー】⇒【アルペン】⇒【大会カレンダー】
2. 担当役員 伊東 啓成
3. 対象大会 東海北陸ブロック S A J B 級公認大会 及びブロック外の S A J B 級公認大会
4. 参加資格
 - ① 県連所属団体のクラブ員で S A J 競技者登録をしている中学 3 年生以上の選手。
 - ② 各選手は現地集合が可能なこととし、未成年選手は保護者もしくは引率者がいること。
 - ③ 傷害保険に加入していること。
 - ④ 東海北陸ブロック内開催レース（富山県、石川県、岐阜県、福井県、愛知県、三重県、静岡県）で県内選手のエントリー数が大会の参加枠を超えた場合は、担当役員の判断で出場者を決める。
 - ⑤ その他：各大会の要項（大会本部が発行するもの）による資格基準を満たすこと。
5. 参加料

集金方法は別途指定する。（参加申込時点での支払いを原則とする）

ブロック内開催レース = （各大会参加費 + 大会負担金 2,000 円） × レース数
 ブロック外開催レース = 各大会参加費 × レース数 + 大会負担金 2,000 円
 （エントリー後、やむを得ない理由でキャンセルする場合も、大会参加費は支払うこと）
 TCM でスタートリストに掲載された後、出走を取りやめる場合 (DS)、大会参加費と大会負担金を支払う事。
6. 申込先 メールにて競技本部 担当 伊東 啓成 に申し込むこと。

● 大会名	● 参加日
● 選手氏名	● 保護者氏名（選手が未成年者の場合）
● S A J 競技者登録番号	● メールアドレス
● 郵便番号/住所	● 大会当日連絡先（携帯メールアドレス）
● 大会当日連絡先（携帯電話番号）	
7. 〆 切 日 各大会初日 TCM（チームキャプテンミーティング）の 4 週間前とする。
（〆切り後は一切受け付けない）
8. その他
 - ・ レース日程等が変更される場合があるため、SAJ ホームページにて、大会に関する情報を随時確認すること。
 - ・ エントリーが 140 名を超えた場合、エントリーカットされ大会に参加できない場合があるが、原則参加料は返金しない。
 - ・ 大会スケジュールは TCM にて決定するため、当日のタイムスケジュールは、TCM 後にチームキャプテンに確認すること。
 - ・ 大会にエントリーした後、事情により大会不参加となる場合は、前日の TCM までのできるだけ早い時間に理由をそえて各大会のチームキャプテンに連絡すること。
 - ・ TCM 後の出走取りやめ (DS) は、所定の手続き (DS 申請) が必要になるため時間厳守にて集合し、やむをえず DS する場合は各大会のチームキャプテンに必ず連絡すること。（TCM 後の無断 DS は厳禁）
 - ・ SAJ ルールに準拠した競技用品を使用すること。
 - ・ TCM 等に対応するチームキャプテンは、事前に参加選手の父兄又は参加選手自らが依頼し確保すること。
 - ・ バックプロテクタの使用を強く推奨する。
 - ・ 参加者の事故等については、主催者および静岡県スキー連盟は、その責任を負わない。

1. 会場及日程 SAJのホームページ www.ski-japan.or.jp より、
S. A. J. 大会カレンダーを参照すること。
例：【SAJホームページ】⇒【大会カレンダー】⇒【アルペン】⇒【大会カレンダー】
2. 担当役員 工藤 健人
3. 対象大会 FIS公認大会
4. 参加資格
 - ①県連所属団体のクラブ員でFIS競技者登録をしている選手。
 - ②各選手は現地集合が可能なこととし、未成年選手は保護者もしくは引率者がいること。
 - ③傷害保険に加入していること。
 - ④その他：各大会の要項(大会本部が発行するもの)による資格基準を満たすこと。
5. 参加料 集金方法は別途指定する。(参加申込時点での支払いを原則とする)
 ブロック内開催レース = (各大会参加費 + 大会負担金 2,000円) × レース数
 ブロック外開催レース = 各大会参加費 × レース数 + 大会負担金 2,000円
 (エントリー後、やむを得ない理由でキャンセルする場合も、大会参加費は支払うこと)
TCMでスタートリストに掲載された後、出走を取りやめる場合(DS)、大会参加費と大会負担金を支払う事。
6. 申込先 メールにて競技本部 担当 工藤 健人 宛てに申し込むこと。

<ul style="list-style-type: none"> ● 大会名 ● 選手氏名 ● FIS競技者登録番号 ● 郵便番号/住所 ● 大会当日連絡先(携帯電話番号) 	<ul style="list-style-type: none"> ● 参加日 ● 保護者氏名(選手が未成年者の場合) ● SAJ競技者登録番号 ● メールアドレス ● 大会当日連絡先(携帯メールアドレス)
---	---
7. 〆切日 各大会初日TCM(チームキャプテンミーティング)の4週間前とする。
(〆切り後は一切受け付けない)
8. その他
 - ・ レース日程等が変更される場合があるため、SAJホームページにて、大会に関する情報を随時確認すること。
 - ・ エントリーが140名を超えた場合、エントリーカットされ大会に参加できない場合があるが、原則参加料は返金しない。
 - ・ 大会スケジュールはTCMにて決定するため、当日のタイムスケジュールは、TCM後にチームキャプテンに確認すること。
 - ・ 大会にエントリーした後、事情により大会不参加となる場合は、前日のTCMまでのできるだけ早い時間に理由をそえて各大会のチームキャプテンに連絡すること。
 - ・ TCM後の出走取りやめ(DS)は、所定の手続き(DS申請)が必要になるため時間厳守にて集合し、やむをえずDSする場合は各大会のチームキャプテンに必ず連絡すること。(TCM後の無断DSは厳禁)
 - ・ 適用されるFISルールに準拠した競技用品を使用すること。
 - ・ TCM等に対応するチームキャプテンは、事前に参加選手の父兄又は参加選手自らが依頼し確保すること。
 - ・ 参加者の事故等については、主催者および静岡県スキー連盟は、その責任を負わない。

1. 会場及日程 SAJ のホームページ www.ski-japan.or.jp より、
S. A. J. 大会カレンダーを参照すること。
例：【SAJ ホームページ】⇒【大会カレンダー】⇒【アルペン】⇒【大会カレンダー】
2. 担当役員 伊東 啓成
3. 対象大会 東海北陸ブロック（富山県、石川県、岐阜県、福井県、愛知県、三重県、静岡県）にて開催されるユース大会
4. 参加資格
 - ①県連所属団体のクラブ員で S A J 競技者登録をしている K2 カテゴリの選手。
K2 カテゴリ：中学生（1～3年生）と高校1年生の早生まれ
 - ②各選手は現地集合が可能なこととし、保護者もしくは引率者がいること。
 - ③傷害保険に加入していること。
 - ④その他：各大会の要項(大会本部が発行するもの)による資格基準を満たすこと。
(但し、県内選手のエントリー数が大会の参加枠を超えた場合は、担当役員判断で出場者を決める)
5. 参加料 (各大会参加費 + 大会負担金 2,000 円) × レース数 とし、原則として現地集金する。
エントリー後、やむを得ない理由でキャンセルする場合も、大会参加費は支払うこと。
TCM でスタートリストに掲載された後、出走を取りやめる場合(DS)、大会参加費と大会負担金を支払う事。
6. 申込先 メールにて競技本部 担当 伊東 啓成 宛てに申し込むこと。

● 大会名	● 参加日
● 選手氏名	● 保護者氏名
● S A J 競技者登録番号	● 選手カテゴリ(K1 or K2)
● 郵便番号/住所	● パソコンメールアドレス
● 大会当日の連絡先(携帯電話番号)	● 大会当日の連絡先(携帯メールアドレス)
7. 〆 切 日 各大会初日 TCM(チームキャプテンミーティング)の4週間前とする。
(〆切り後は一切受け付けない)
8. その他
 - ・ レース日程等が変更される場合があるため、SAJ ホームページにて、大会に関する情報を随時確認すること。
 - ・ エントリーが140名を超えた場合エントリーカットされ大会に参加できない場合があるが原則参加料は返金しない。
 - ・ 大会スケジュールはTCMにて決定するため、当日のタイムスケジュールは、TCM後にチームキャプテンに確認すること。
 - ・ 大会にエントリーした後、事情により大会不参加となる場合は、前日のTCMまでのできるだけ早い時間に理由をそえて各大会のチームキャプテンに連絡すること。
 - ・ TCM後の出走取りやめ(DS)は、所定の手続き(DS申請)が必要になるため時間厳守にて集合し、やむをえずDSする場合は各大会のチームキャプテンに必ず連絡すること。(TCM後の無断DSは厳禁)
 - ・ 各カテゴリのルールに準拠した競技用品を使用すること。
 - ・ SAJの指針に従い、東海北陸ブロック以外のユースレースへの推薦(又は推薦依頼)は原則行わない。
 - ・ TCM等に対応するチームキャプテンは、事前に参加選手の父兄又は参加選手自らが依頼し確保すること。
 - ・ スタート数の制限を超えて申し込まないこと。
 - ・
 - ・ K2 中学1・2年生 10レース、K2 中学3年生 12レース(SAJ-Bレースを含む)、K2 高校1年生早生まれ 制限なし)
 - ・ 参加者の事故等については、主催者および静岡県スキー連盟は、その責任を負わない。

静岡県ポイントレース 2連戦 (デサントGSL2レース)

1. 主催 静岡県スキー連盟
2. 期 日 令和4年3月19日(土)
3. 会 場 岐阜県高山市丹生川町 ほおのき平スキー場 TEL:0577-79-2244
4. 種 目 ジャイアントスラローム:2レース
5. 日 程 3月19日(土)

7:00	役員、旗門員集合	スキーセンター2F
7:30~8:00	受付(ビブ配布)	スキーセンター前
8:00~	開会式(選手会)	スキーセンター前
	GSL 1レース目、GSL 2レース目	
	閉会式	スキーセンター2F

※競技および閉会式の正式スケジュールは受付時に発表する。
6. 参加資格 県連所属団体のクラブ員で下記に該当する者。
 - 1) 小学4年生以上であること。
 - 2) 18才未満は、保護者の承諾があること。
7. 部 別 **【小学生】【K2】【一般(高校生を含む)】**
 中学3年生および高校1年生早生まれの選手は、【K2】または、【一般】のいずれかを選択することができる。
8. 競技規則
 - 1) SAJ競技規則最新版に準ずる。ただし、本大会組織委員会の規定を優先する。
【ユース選手(小学生、K2カテゴリ)】
 - 2) 小学校5年生以上(K1/K2カテゴリ)の選手各カテゴリのSAJルールに準拠した用具の使用を義務付ける。(ヘルメットを含む)
 小学校4年生以下は体格、体力、技能に適したスキー用具を使用すること。
 - 【一般】【ポイント対象参加者】**
 - 2) ヘルメットはSAJルールを強く推奨する。
 - 3) SAJルールに準拠した用具の使用を義務付ける。
 - 【一般】【ポイント対象外参加者】**
 - 2) ヘルメットはSAJルールを強く推奨する。
 - 3) SAJルールに準拠した用具の使用を強く推奨する。
9. 参加料 5,000円 2レース (1レース参加のみでも5,000円)
 尚、参加料はいかなる事由でも返却しない。
10. 表 彰 各カテゴリ一男女とも6位まで表彰する。
11. 申込方法 大会事務局発行の申込用紙に必要事項を記入し、郵送にて申し込み、参加料は競技本部各事業専用
 申込口座に振り込むこと。 振込先 ゆうちょ銀行 12370 番号 18863931 吉岡宣雄 宛
 申 込 先 〒421-3203 静岡市清水区蒲原町3-21-29
 静岡県スキー連盟事務局 TEL/FAX:054-385-5437
 申込×切 令和4年2月20日(日) 必着
GS1レース目、GS2レース目と個別に申込みこと。
12. 担当理事 吉岡 宣雄 TEL/FAX:0545-36-0935
13. 現地大会事務局 ほおのき平スキーセンター内 静岡県スキー連盟大会事務局 TEL:0577-79-2244
14. その他
 - ・スポーツ傷害保険に加入していること。参加者の事故等について主催者はその責任を負わない。
 - ・バックプロテクタの使用を強く推奨する。
 - ・各クラブ単位に旗門員を依頼しますので、ご協力願います。

直-23 静岡県ポイントレース（GSL1）申込書

締切日 令和4年2月20日(日)

開催日 令和4年3月19日(土)

GSL1	21 静岡県ポイント		生年月日	
フリガナ 氏名			性別	男・女
住所	〒		携帯電話	
所属クラブ			学校名・学年	
SAJ登録No			保険会社名	
保護者署名捺印	18才未満は保護者の署名捺印が必須 印		部別	【小学生】【K2】【一般】
マテリアル	SAJルールに準拠した用具を 【使用する】 ・ 【使用しない】			

キリトリ

直-23 静岡県ポイントレース（GSL2）申込書

締切日 令和4年2月20日(日)

開催日 令和4年3月19日(土)

GSL2	21 静岡県ポイント		生年月日	
フリガナ 氏名			性別	男・女
住所	〒		携帯電話	
所属クラブ			学校名・学年	
SAJ登録No			保険会社名	
保護者署名捺印	18才未満は保護者の署名捺印が必須 印		部別	【小学生】【K2】【一般】
マテリアル	SAJルールに準拠した用具を 【使用する】 ・ 【使用しない】			

キリトリ

【小学生】：小学校4・5・6年生（誕生日FIS年齢ではなく、4月始まりの日本の学校年齢）

【K2】：中学生（1～3年生）と高校1年生の早生まれ 【一般】（高校生を含む）

中学3年生および高校1年生早生まれの選手は、【K2】または、【一般】のいずれか一つを選択することができる。

ポイントは、小学生、K2、一般の各カテゴリで算出する。

SAJルールに準拠した用具を使用しない選手は、ポイントの対象としない。

強-25 ジュニアナイター水曜スキー教室

- 主催 静岡県スキー連盟
- 期日 令和3年12月22日～2月23日 全10回（開催時間確認中）
- 会場 スノータウン イエティ TEL:055-998-0636
- 内容 基本的なスキー操作の練習とポールトレーニングを行い、県ジュニア大会、県スポ・スキー競技会などでの活躍を目標に、楽しみながら競技スキー技術の向上を目指す。
- 参加資格 静岡県ジュニアチーム登録者、SJLジュニア登録者
※ジュニアチームビブ、ヘルメット着用のこと。
- 参加料 2,000円 ジュニア、父兄、クラブコーチ
(入場料、コーチ代含む)
- 申込方法 開催日当日現地にて受付
- 日程

期日	時間	現地担当
1) 12月22日	確認中 SJL 県連	2) 12月29日 確認中 SJL 県連

- | | |
|-----------------------|------------------------|
| 3) 1月5日 確認中 S J L 県連 | 4) 1月12日 確認中 S J L 県連 |
| 5) 1月19日 確認中 S J L 県連 | 6) 1月26日 確認中 S J L 県連 |
| 7) 2月2日 確認中 S J L 県連 | 8) 2月9日 確認中 S J L 県連 |
| 9) 2月16日 確認中 S J L 県連 | 10) 2月23日 確認中 S J L 県連 |

9. コーチングスタッフ

工藤 健人 055-977-3936 笠井 弘之 090-1472-5785
 大鉢 太郎 0544-24-2123 清 晃 0545-65-0230

10. 細部問合せ先 担当理事 吉岡 宣雄 TEL/FAX:0545-36-0935
 〒417-0801 富士市大淵 1567-8

11. その他
- ・スポーツ傷害保険に加入していること。参加者の事故等について主催者はその責任を負わない。
 - ・ヘルメットを必ず着用すること。(SAJ ルールに準拠したヘルメットを強く推奨する)
 - ・バックプロテクタの使用を強く推奨する。

静岡県ジュニアスキーチーム

静岡県スキー連盟競技本部

1. 目的 スキーを通じて、努力と結果の関係、集団の中で求められる行動、自身の可能性の発見等を体験し、県下の同世代の選手と共に目標を持って活動する中で、県内大会や県スポ・スキー競技会から始まり、東海北陸中学生スキー大会、全国中学生スキー大会、JOCジュニアオリンピックカップ、高校総体、高校選抜、中部日本スキー大会、国体、全日本選手権、等に出場し、県代表として活躍できるメンバーを育成する。
2. 対象 県連所属団体のクラブ長や会長から推薦を受けた小学生、中学生、高校生のSAJ会員で、上記目的をよく理解した上で、その達成を目指すジュニア選手を対象とする。
3. 運営
1. 選手父兄との連携
静岡県ジュニアスキーチーム事務局は、上記目的に沿って計画された静岡県スキー連盟の事業および、それに準ずる行事を、積極的に選手又は父兄にメール等で案内する。
 2. 強化スタッフ
コーチ、スタッフは静岡県スキー連盟、ユース強化委員会、アルペン強化委員会、およびアルペンアシスタントコーチで構成する。
 3. 活動
静岡県スキー連盟の事業および、それに準ずる行事の中で活動する。
 4. 安全について
安全の為練習中は必ずヘルメットを着用すること。バックプロテクタの使用を強く推奨する。
 5. 登録料
1, 000円
4. 申込方法 申込用紙に必要事項を記入し、メールにて申し込む事。また、登録料は競技本部各事業専用申込口座に振り込むこと。 振込先 ゆうちょ銀行 12370 番号 18863931 吉岡宣雄 宛
 申込先メールアドレス taket@mail.wbs.ne.jp(県連理事 土屋健行)
5. 細部問合せ先 担当理事 静岡県ジュニアスキーチーム事務局 吉岡 宣雄 TEL/FAX:0545-36-0935
6. 申込〆切 令和3年12月25日(土)
- ※ジュニア登録者は必ず傷害保険に加入すること。活動中の事故等については、静岡県スキー連盟は、その責任を負わない。

静岡県ジュニアスキーチーム申込書

キリトリ

令和 年 月 日

競技者登録番号	SAJ	FIS	
フリガナ 選手氏名※	男 ・ 女	生年月日※	
住 所	〒		
学校名・学年※		保険会社名	
所属クラブ※		SAJ 会員番号 ※	
フリガナ 保護者氏名※	印		
保護者メールアドレス ※		保護者携帯電話 ※	

※) 入力必須項目

静岡県ジュニアスキーツーム申込書（チーム登録表）

令和 年 月 日

所属団体名（クラブ名）

責任者

印

NO	フリガナ氏名※	性別	SAJ会員番号※	保護者携帯電話※	保護者氏名 メールアドレス※	生年月日※	学校名※	学年※	保険会社名
1		男・女							
2		男・女							
3		男・女							
4		男・女							
5		男・女							
6		男・女							
7		男・女							
8		男・女							
9		男・女							
10		男・女							
11		男・女							
12		男・女							

- 本表で提出の場合は個表の提出は不要としますが、個表は所属団体で管理してください。
- ※は入力必須項目です。必ず記入してください。

第1次強化合宿

1. 主催 三重県スキー連盟、静岡県スキー連盟（合同事業）
2. 期 日 2021年12月26日～2022年1月2日（仮）
3. 会 場 長野県野沢温泉村クロスカントリーコース
4. 内 容 クラシカル走法トレーニング、フリー走法トレーニング、タイムレース、技術検定など
5. 宿 舎 ベルク丸金屋
長野県下高井郡野沢温泉村大字豊郷 6537 TEL: 0269-85-2203
6. 参加資格 静岡県スキー連盟登録者
7. 申込方法 事務局（担当理事）へのメール連絡とする
8. 日 程

期 日	時 間
12月26日（日）	12:00 集合
↓	
1月2日（日）	14:00 解散
9. コーチングスタッフ
三重県スキー連盟コーチ
10. 細部問合せ先 担当理事 半田 誠 TEL:090-4187-3265
E-Mail: makoto2.handa@toshiba.co.jp
11. その他 ・スポーツ傷害保険に加入していること。参加者の事故等について主催者はその責任を負わない。

第34回猿倉ローラースキー大会

1. 主 催 富山県スキー連盟
2. 期 日 2021年10月17日（日）
3. 会 場 富山県富山市 猿倉芝生公園
4. 種 目 クラシカル
5. 日 程 受 付 7時00分～8時00分
競技開始 8時30分 組別①から順次スタート
表 彰 式 終了後随時 芝生公園
※ 開会式・閉会式は行いません
※ TCMは書面により行います
6. 参加資格 小学生・中学生・高校生・一般で各種留意事項に同意した者
7. 競技規則
8. 参加料 小・中学生 2,000円
高校生・一般 3,000円
9. 部 別

① 小学1・2年生男子	1.5 km	⑦ 中学生女子	5 km
② 小学1・2年生女子	1.5 km	⑧ 高校生・一般女子	5 km
③ 小学3・4年生男子	2.5 km	⑨ 中学生男子	5 km
④ 小学3・4年生女子	2.5 km	⑩ 高校生・一般男子	10 km
⑤ 小学5・6年生男子	2.5 km		
⑥ 小学5・6年生女子	2.5 km		
10. 表 彰 各種目とも1位から6位まで賞状と賞品を授与
11. 申込方法 事務局（担当理事）へのメール連絡とする
申込締切 10月10日 午後3時締切
12. 担当理事 半田 誠 TEL:090-4187-3265
E-Mail: makoto2.handa@toshiba.co.jp
13. その他 ・スポーツ傷害保険に加入していること。参加者の事故等について主催者はその責任を負わない。
・ローラースキー時にはヘルメットを必ず着用すること。

競技本部各開催事業の参加費送金先および問い合わせ窓口

① 競技本部各事業専用申込口座

競技本部各事業の申し込みは、専用口座に送金して下さい。

郵便貯金 (ゆうちょダイレクト)

口座番号 12370-18863931

口座名義 吉岡 宣雄

各クラブ、協会の申し込み担当者は、◎事業名 ◎参加者名 ◎送金金額
を下記アドレスあてメールでお知らせ下さい。

e-mail : norio.yoshioka@nifty.com

☆ 各大会の参加者のウエアは、レーシングスーツでなくても可能です。
但しクラッシュヘルメットは、必ず着用下さい。

☆ 水曜ナイター参加は、選手以外の参加も可能です。相談連絡下さい。

☆ 各大会終了後トレーニング実施予定です。

☆ 各事業は新型コロナウイルス状況で開催中止になる事がある事をご理解下さい。

① 国または各県において緊急事態宣言が発令された場合

② 国または各県においてイベント開催の自粛の要請があった場合

③ 国または各県において県外への移動制限がある場合

上記以外の状況で中止の可能性もあります。

☆ 各事業の中止・変更等の連絡は県連ホームページに記載致します。

国-11 強 6

国体強化合宿（強化指定選手）・合同合宿

1. 主 催 静岡県スキー連盟
2. 期 日 令和3年12月18日（土）～19日（日）
3. 会 場 長野県・菅平高原スノーリゾート
4. 宿 舎 ゾンタック（岩谷スキーコンサルタントベース）
5. 日 程 令和3年12月18日（土）～19日（日）
6. 参加資格 強化指定選手
7. 参加料 別途連絡
8. 募集人員 15名
9. 参加方法 移動方法、集合、出発時間の詳細は後日連絡します。
10. コーチ 県連国体強化委員会・県連アルペン強化委員会・県連アルペンアシスタントコーチ
11. 申込方法 以下の申込用紙に必要事項を記入し、郵送にて申し込みむこと。
 申 込 先 〒421-3203 静岡市清水区蒲原町 3-21-29
 静岡県スキー連盟事務局 TEL/FAX:054-385-5437
 申 込 切 令和3年11月20日（土）必着
12. 担当理事 工藤 健人
13. その他 ・スポーツ傷害保険に加入していること。参加者の事故等について主催者はその責任を負わない。
 ・バックプロテクタの使用を強く推奨する。
 ・各自印鑑を持参のこと。

キリトリ

国-11 強 6

国体選手強化合宿（指定強化選手）申込書

締切日 令和3年11月20日（土）

開催日 令和3年12月18日～19日

フリガナ 氏 名		男	所属クラブ	
		女	学校名・学年	
住 所 TEL	〒 (携帯番号またはメールアドレス必須)			
J r 保護者承諾印	氏名	印	保険会社名	

※各自印鑑を持参のこと。

国-13 強 10

国体強化合宿（中・高生・成年）・合同合宿

1. 主 催 静岡県スキー連盟
2. 期 日 令和4年1月22日（土）～23日（日）
3. 会 場 長野県 白馬村 佐野坂スキー場
4. 宿 舎 ニポポ
5. 日 程 令和4年1月22日（土）～23日（日）
6. 参加資格 強化指定選手
7. 参加料 別途連絡
8. 募集人員 15名
9. 参加方法 移動方法、集合、出発時間の詳細は後日連絡します。
10. コーチ 県連国体強化委員会・県連アルペン強化委員会・県連アルペンアシスタントコーチ
11. 申込方法 以下の申込用紙に必要事項を記入し、郵送にて申し込みむこと。
 申 込 先 〒421-3203 静岡市清水区蒲原町 3-21-29

申込〆切 令和3年12月18日(土) 必着

12. 担当理事 工藤 健人

13. その他
- ・スポーツ傷害保険に加入していること。参加者の事故等について主催者はその責任を負わない。
 - ・バックプロテクタの使用を強く推奨する。
 - ・各自印鑑を持参のこと。

キリトリ

国-13 強10

国体強化合宿 (中・高生・成年)・合同合宿申込書

締切日 令和3年12月18日(金)

開催日 令和4年1月22日~23日

フリガナ 氏名		男 ・ 女	所属クラブ	
			学校名・学年	
住所 TEL	〒 (携帯番号またはメールアドレス必須)			
Jr 保護者承諾印	氏名	印	保険会社名	

※各自印鑑を持参のこと。

国-16

国体強化合宿 ジュニア

- 期 日 令和4年3月26日~31日 (スキー場コンディションにより日程は変更あり)
- 会 場 新潟県妙高高原
- 日 程 詳細は別途連絡します。
- 内 容 ゲートトレーニング
フリースキー
- 参加資格 小学校中学年以上・中学生・高校生(静岡ジュニアスキーチーム登録選手)
- 参加料 未定
- 募集人員 10名 (参加人数が少数の場合は中止する場合があります)
- 申込方法 メールにて下記へ申し込むこと。
- 申込先 ski-taketo-k@ny.thn.ne.jp 工藤 健人 宛
- 申込〆切 令和4年3月10日
- 担当理事 工藤 健人
- その他
 - ・スポーツ傷害保険に加入していること。参加者の事故等について主催者はその責任を負わない。
 - ・ヘルメット、バックプロテクタの使用を強く推奨する。
 - ・参加選手は印鑑を持参すること。

国-16

氏名	所属	住所	生年月日
学校名	学年	TEL	傷害保険会社名
保護者氏名	参加承諾印	携帯 TEL	メールアドレス
印			

2021～2022静岡県スキー連盟競技本部 強化指定選手名簿

アルペン 一般男子（9名）

指定	氏名	所属	勤務先等
	富岡 恭牙	富士市スキー協会	SMBC日興証券
	山中 怜	清水スキークラブ	東京農業大学
	大鉢 太郎	富士宮スキー協会	富士宮東高校
	友井 孝浩	ローカス	共和レザー
	江島 毅	ヤマハ発動機	ヤマハ発動機
	池田 英人	富士市スキー協会	(有)春華堂
	山田 健司	ヤマハ発動機	ヤマハ発動機
	大鉢 次郎	富士宮スキー協会	トヨタ自動車
	永井 博章	磐田スキークラブ	楽天堂整形外科

モーグル 一般男子（1名）

指定	氏名	所属	勤務先等
	菊地 理	静岡技研	

アルペン 高校生男子（1名）

指定	氏名	所属	学校
	五十嵐 陽	富士宮スキー協会	島田高校2年

アルペン 中学生男子（7名）

指定	氏名	所属	学校
	藤田 舜輝	富士市スキー協会	大淵中学校2年
	岩崎 辰海	富士宮スキー協会	清水中学校2年
	齋藤 拓未	富士宮スキー協会	星陵中学校2年
	塩崎 蒼汰	富士宮スキー協会	戸田中2年
	藤田 篤輝	富士市スキー協会	大淵中学校1年
	伊豆川 巧真	富士市スキー協会	常葉大学附属橋中学校1年
	庄司 拓馬	富士市スキー協会	裾野市立富岡中学校2年

アルペン 小学生男子（8名）

指定	氏名	所属	学校
	串田 有	ローカス	静大附属浜松小6年
	河合淳之介	富士市スキー協会	富岡第一小学校6年
	山田 圭汰	富士市スキー協会	清水高部東小学校6年
	藤村 航宇	チャレンジ	掛川中央小学校6年
	笹野 天汰	ローカス	泉小学校5年
	大鉢 泰駕	富士宮スキー協会	長泉北小学校5年
	鈴木 拓磨	富士宮スキー協会	富士第一小3年
	内記 海翔	チャレンジ	東豊田小学校2年

アルペン 一般女子（6名）

指定	氏名	所属	勤務先等
	山田 果歩	富士宮スキー協会	
	小沼 美世	富士市スキー協会	富士市役所
	小林 恵里	富士市スキー協会	ゆたか建築設計
	原 栞	チャレンジ	至学館大学
	山中 紗蘭	清水スキークラブ	日立産業制御ソリューションズ
	神谷久美子	ヤマハ発動機	ヤマハ発動機

モーグル 一般女子（1名）

指定	氏名	所属	勤務先等
	江川 佳南枝	静岡技研	

アルペン 高校生女子（2名）

指定	氏名	所属	学校
	清水 千桜乃	富士宮スキー協会	静岡東高校3年
	秋山 采花	富士市スキー協会	加藤学園高校1年

アルペン 中学生女子（2名）

指定	氏名	所属	学校
	小西 莉朴	ローカス	穂志中学校1年
	秋山 もあな	富士市スキー協会	大淵中学校1年

アルペン 小学生女子（3名）

指定	氏名	所属	学校
	内記 彩菜	チャレンジ	東豊田小学校5年
	吉岡 凜音	チャレンジ	葵小学校5年
	河合菜々子	富士市スキー協会	富岡第一小学校4年

クロスカントリー 一般男子（1名）

指定	氏名	所属	勤務先等
	香山 仁	ヤマハ発動機	ヤマハ発動機

クロスカントリー 中学生男子（2名）

指定	氏名	所属	学校
	青木 颯汰	富士市スキー協会	小川中学校3年
	青木 大翔	富士市スキー協会	小川中学校2年

クロスカントリー 小学生女子（1名）

指定	氏名	所属	学校
	青木 裕奈	富士市スキー協会	小川小学校4年

2020 ポイントリスト 女子GS

a:22限り a:1は+20

静岡県スキー連盟

NO	氏名	所属	a	22 ^ホ イト	21 ^ハ スト	21 ^ホ イト	県選手権	3/20 GS1	3/20 GS2
1	小沼 美世	富士市スキー協会		0.00	11.76	6.03	28.88	11.76	14.91
2	山田 果歩	富士宮スキー協会	1	8.24	20.00	0.00			
3	小西 莉朴	ローカス		41.13	52.90	165.15	52.90		
4	秋山 采花	富士市スキー協会		41.68	53.45	52.93	53.45		
5	神谷 久美子	ヤマハ発動機		50.56	62.32	75.37		63.40	62.32
6	原 菜	チャレンジ		62.41	74.17	29.14	76.25	97.28	74.17
7	清水 千桜乃	富士宮スキー協会		66.92	78.69	79.73	78.69		
8	秋山 もあな	富士市スキー協会		82.26	94.03	70.01	94.03	118.06	120.21
9	小林 恵里	富士市スキー協会	1	119.79	131.55	111.55			
10	山中 紗蘭	清水スキークラブ	1	153.29	165.05	145.05			
11	進藤 日茉莉	ローカス	1	156.64	168.40	148.40			
12	内記 綾菜	チャレンジ		223.02	234.78		321.66	246.34	234.78

2020 ポイントリスト 女子SL

a:22限り a:1は+20

NO	氏名	所属	a	22 ^ホ イト	21 ^ハ スト	21 ^ホ イト	県選手権
1	山田 果歩	富士宮スキー協会	1	0.00	20.00	0.00	
2	清水 小百合	富士宮スキー協会	1	22.28	42.28	22.28	
3	秋山 采花	富士市スキー協会		32.31	52.31	48.58	52.31
4	小沼 美世	富士市スキー協会		38.64	58.64	113.71	58.64
5	原 菜	チャレンジ		64.96	84.96	50.55	84.96
6	小西 莉朴	ローカス		66.17	86.17	84.22	86.17
7	清水 千桜乃	富士宮スキー協会		66.24	86.24	63.24	86.24
8	山中 紗蘭	清水スキークラブ	1	88.97	108.97	88.97	
9	神谷 久美子	ヤマハ発動機		93.30	113.30	95.68	113.30
10	秋山 もあな	富士市スキー協会	1	230.38	250.38	230.38	86.44
11	内記 綾菜	チャレンジ		259.85	279.85		279.85

2020 ポイントリスト 男子GS

a:22限り a:1は+20

NO	氏名	所属	a	22 ^ホ イト	21 ^ハ スト	21 ^ホ イト	県選手権	3/20 GS1	3/20 GS2
1	富岡 恭冴	富士市スキー協会		0.00	25.78	0.00	25.78	72.07	77.77
2	池田 英人	富士市スキー協会		24.41	50.19	45.02	50.19		
3	山中 怜	清水スキークラブ		28.50	54.28	46.50	54.28		
4	友井 孝浩	ローカス		36.08	61.86	60.89	61.86		
5	江島 毅	ヤマハ発動機		48.97	74.75	45.46	74.75		
6	五十嵐 陽	富士宮スキー協会		62.01	87.79	63.84	87.79		
7	永井 博章	磐田スキークラブ		68.68	94.46	73.80	94.46		
8	山田 健司	ヤマハ発動機		92.02	117.80	104.06	117.80		
9	黒澤 葵	富士宮スキー協会		93.09	118.87	132.11	118.87		
10	鈴木 康弘	富士宮スキー協会		101.42	127.20		127.20	214.85	201.47
11	串田 有	ローカス		123.56	149.34	169.38	149.34		
12	服部 寛	ヤマハ発動機	1	124.11	149.89	129.89			
13	岩崎 辰海	富士宮スキー協会		124.77	150.55	605.56	150.55		
14	藤田 舜輝	富士市スキー協会		126.44	152.22	142.81	152.22	193.12	193.73
15	田中 将秀	スズキ		127.35	153.13	153.51	153.13	194.45	196.03
16	大石 晴文	富士宮スキー協会	1	134.82	160.60	140.60			
17	藤田 篤輝	富士市スキー協会		136.75	162.53	159.05	162.53	192.28	173.14
18	笠間 桂太	スズキ		140.54	166.32	124.73	166.32		
19	塩崎 蒼汰	富士宮スキー協会		144.63	170.41		170.41		
20	岩崎 竜一	沼津スキー協会		151.45	177.23	167.90	177.23		

2020 ポイントリスト 男子GS

a:22限り a:1は+20

NO	氏名	所属	a	22ポイント	21ベスト	21ポイント	県選手権	3/20 GS1	3/20 GS2
21	久田 悟	スワンスキークラブ		151.76	177.54		177.54	239.93	229.30
22	長谷川 仁	ヤマハ発動機		192.08	217.86		217.86		
23	足立 卓彦	ローカス		194.06	219.84	229.16	219.84		
24	山田 健	ヤマハ発動機		218.77	244.55	254.25	244.55		
25	高畑 望	静岡市スキー協会	1	229.28	255.06	235.06			
26	岡本 壮大	沼津高専		243.33	269.11		269.11		
27	伏見 好史	富士市スキー協会		244.37	270.15	194.47		287.41	270.15
28	秋元 祐紀	富士市スキー協会	1	261.39	287.17	267.17			
29	庄司 拓馬	富士市スキー協会		274.10	299.88		299.88		
30	伊豆川 巧真	富士市スキー協会	1	306.41	332.19	312.19			
31	藤村 航宇	チャレンジ		312.56	338.34		400.85	343.92	338.34
32	笹野 天汰	ローカス		347.97	373.75			413.81	373.75
33	大鉢 泰駕	富士宮スキー協会		408.92	434.70		556.40		434.70
34	竹内 寛人	沼津高専	1	414.53	440.31	420.31			
35	佐野 弘樹	沼津高専	1	445.16	470.94	450.94			
36	清 優斗	沼津高専	1	471.36	497.14	477.14			
37	小見山 慧史	沼津高専	1	664.36	690.14	670.14			
38	林 隆博	チャレンジ		703.91	729.69				729.69
39	鈴木 崇史	沼津高専	1	1001.642	1027.42	1007.42			

2020 ポイントリスト 男子SL

a:22限り a:1は+20

NO	氏名	所属	a	22ポイント	21ベスト	21ポイント	県選手権
1	富岡 恭冴	富士市スキー協会		0.00	51.42	0.00	51.42
2	山中 怜	清水スキークラブ		15.72	67.14	50.78	67.14
3	五十嵐 陽	富士宮スキー協会		29.88	81.30	59.09	81.30
4	藤田 舜輝	富士市スキー協会		82.15	133.57	159.01	133.57
5	笠間 佳大	スズキ		107.10	158.52		158.52
6	江島 毅	ヤマハ発動機		110.55	161.97	292.73	161.97
7	大石 晴文	富士宮スキー協会	1	111.66	163.08	143.08	
8	服部 寛	ヤマハ発動機	1	111.66	163.08	143.08	
9	黒澤 葵	富士宮スキー協会		135.83	187.25	120.01	187.25
10	岩崎 辰海	富士宮スキー協会		155.83	207.25	216.75	207.25
11	藤田 篤輝	富士市スキー協会		156.32	207.74	206.03	207.74
12	串田 有	ローカス		170.65	222.07		222.07
13	塩崎 蒼汰	富士宮スキー協会		188.84	240.26		240.26
14	山田 健司	ヤマハ発動機		194.44	245.86	166.88	245.86
15	田中 将秀	スズキ		195.84	247.26	174.37	247.26
16	岩崎 竜一	沼津スキー協会		206.29	257.71		257.71
17	秋元 祐紀	富士市スキー協会	1	212.46	263.88	243.88	
18	伊豆川 巧真	富士市スキー協会	1	278.89	330.31	310.31	
19	庄司 拓馬	富士市スキー協会		296.26	347.68		347.68
20	久田 悟	スワンスキークラブ		328.86	380.28		380.28
21	足立 卓彦	ローカス		362.61	414.03		414.03
22	大鉢 泰駕	富士宮スキー協会		484.77	536.19		536.19
23	山田 健	ヤマハ発動機		492.51	543.93	556.81	543.93

以降の教育本部向けページは
割愛してあります。

菅平高原スノーリゾート

静岡県スキー連盟指定旅館

ホテル朝日

HOTEL ASAHI

静岡県準指導員検定会場

静岡県指導者養成講習会会場

TEL.0268-74-2661

FAX.0268-74-3506

PCサイト <http://hotelasahi.jp/>

モバイルサイト <http://hotelasahi.jp/mobile/>



オートキャンプ発祥の地。

1979年に日本発のオートキャンプ場として営業開始。

世界大会、アジアキャンプ大会など国際大会も複数開催された伝統あるオートキャンプ場です。

35,000㎡(東京ドーム2個分よりも広い)の国内有数の広さを誇り、

全面芝生のサイトからは雄大な富士の姿を眺めることができます。

パターゴルフ



バーベキューコース



屋外バーベキュー



Trailer house



Lodge



大野路では、キャンプに訪れたお客様により楽しんでいただくための設備やサービスを多数ご用意してお待ちしております。また、キャンプの良さを知っていただくために、手ぶらでもキャンプを楽しんでいただけるプランもご用意しております。



ファミリーキャンプ場 おおのじ 大野路

※静岡県スキー連盟会員10%引

〒410-1231

静岡県裾野市須山字大野 2934-2

キャンプ場ご利用の際は、キャンプ場専用

TEL:055-998-1567 までご予約をお願いいたします。

<http://oonoji.co.jp/camp-2/>

近い！楽しい！

静岡から



90分

富士北麓・標高 1300m

Fujiten

ふじてんスノーリゾート

35th Anniversary



日帰りでもたっぷり遊べる富士山のゲレンデでスキー・スノボ・雪遊び！



ふじてんスノーリゾート

山梨県南都留郡鳴沢村字富士山 8545-1

ホームページがリニューアルしました！▶

TEL 0555-85-2000

<https://www.fujiten.net/>

お客様が安心してご来場いただけるよう新型コロナウイルス感染予防対策を行い営業致します。

令和3年12月18日(土)OPEN!



愛され続けて50年

飛騨
ほおのき
HIDA HŌNOKI DAIRA WINTER RESORT

FUJIMI PANORAMA RESORT

2021-2022

35
th

雪がまた、私たちに近づける。

気軽に行けて、しっかり滑れる。

中部横断自動車道 全線開通



富士見パノラマリゾート

静岡から約100分

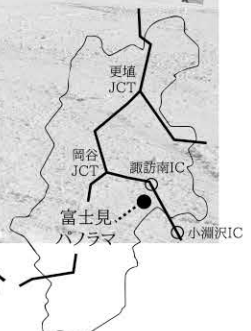

〒399-0211 長野県諏訪郡富士見町富士見6666-703 TEL.0266-62-5666



SUN
MEADOWS

サンメドウズ清里

スキー場 / ハイランドパーク

スノーマシン完備でコンディション良好!!
標高 1,900m の爽快ゲレンデ!!

晴天率 80%!!

2021 2022
12/17 Fri ~ 3/27 Sat
OPEN CLOSE

予定

中部横断自動車道でもっとスムーズに!!

静岡市から約 120 分

東名高速道路・
新東名高速道路

中部横断自動車道

中央自動車道

清里高原道路

静岡 IC

新清水 JCT

双葉 JCT

長坂 IC

サンメドウズ清里

約 20 分

約 60 分

約 20 分

約 20 分



HPはこちら



SUN MEADOWS
サンメドウズ清里 スキー場 /
ハイランドパーク

〒407-0311 山梨県北杜市大泉町西井出 8240-1

TEL:0551-48-4111 <https://www.sunmeadows.co.jp/>

我ら西部地区の選手を応援します

*静岡県スキー連盟 指導員会

顧問: 宮崎 仁、会長: 飯田 明弘

*静岡県スキー連盟 指導員会西部支部

支部長: 山田 谷一、事務局: 油井 克仁、委員: 河西 良彦

*静岡県スキー連盟加盟団体

ウイングスキークラブ、シーガルススキークラブ、磐田スキークラブ、
浜松ジョイフルスキークラブ、ローカススキークラブ、
本田技研工業(株)浜友会、スズキ(株)スキー部、ヤマハ発動機スキークラブ

[令和3年度の出場選手]

*国民体育大会

成年男子: 永井 博章(磐田SC)、江島 毅(ヤマハ発動機)

成年女子: 神谷 久美子(ヤマハ発動機)

*全日本スキー技術選手権大会

男子: 永井 博章(磐田SC)、室賀 秀一(ローカス)、岡野 哲也(ローカス)

*全日本スノーボード技術選手権大会

フリースタイル男子: 鈴木 孝尚(本田技研工業(株)浜友会)

[2021～2022 スキー強化指定選手]

*A指定

室賀 秀一(ローカス)

*B指定

永井 博章(磐田SC)、國島 顕仁(スズキ)、刑部 宗(磐田SC)

[2021～2022 スノーボード強化指定選手]

坂野 賢一(スズキ)

街の法律家として40年余

司法書士
土地家屋調査士

和田三郎事務所

《業務内容》不動産登記 会社法人登記 土地建物調査測量

何事もおきがるにご相談ください

相談が多い事例

- 土地や建物を購入したいが、どのようなことに注意したらよいか
- 生前に贈与を受けたいが、税金問題や登記手続きについて
- 親が亡くなり相続したいが、どのように進めればよいか
- 遺言書、遺産分割協議書の作成、遺留分、相続放棄等について
- 建物の新築登記、住宅ローン等の抵当権設定登記について
- 会社を設立したいが、どのようにすればよいか
- 成年後見人 多重債務 サラ金問題等について

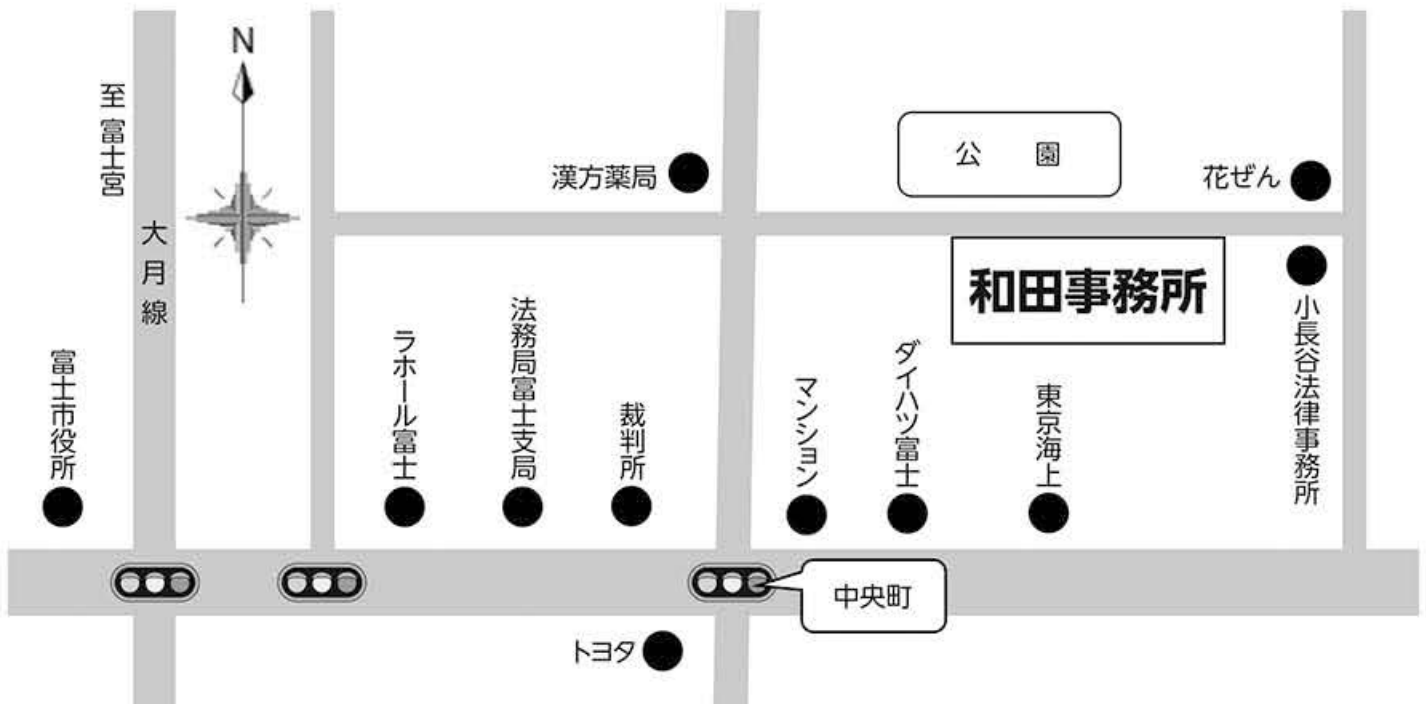

〒 417-0052 富士市中央町一丁目10番38号
TEL 0545-51-5005 FAX 0545-51-0366

ウィンタースポーツは
SPOPIAにおまかせ!

2021
SKI・SNOWBOARD
**スライド
バーゲン**
開催中!

SPOPIA INFORMATION

SPOPIA公式NETSHOP



振り出し物満載
合計¥3,000以上
お買い上げのお客様
送料無料

Instagramも要チェック



Instagram

Tポイント
使えます!



特典いっぱい。スポーピア・メンバーズカード

- 会員特別割引 ※一部除外品あり
- 入会金・年会費 永年無料
- 定価商品は10%~5%OFF、
赤札商品はさらに5%~2%OFF
- メンバーズ会員限定の
特別イベントのご案内



SPOPIA
シュワトリ

- 浜松中央店 053-466-7700
- 袋井国本店 0538-44-8100
- 藤枝ジャンボ店 054-646-2200
- 静岡ジャンボ店 054-254-0171
- 富士ジャンボ店 0545-60-3300
- SPOPIA黄瀬川店 055-930-8888
- 小田原ダイナシティ店 0465-48-4880
- SPOPIA平塚店 0463-24-2444
- SPOPIA湘南藤沢店 0466-99-0001

情報満載! ホームページにもアクセスください。 www.spopia-shiratori.com